



BRUXELLES DÉVELOPPEMENT URBAIN
SERVICE PUBLIC RÉGIONAL DE BRUXELLES



Plan de gestion patrimoniale
des maisons classées des cités-jardins

LE LOGIS - FLOREAL

à Watermael-Boitsfort
édition: 1 septembre 2014



T00	T01	T02	T03	T04	T05	T06
P01	P02	P03	P04	P10	P20	

P10 - TYPES DE MAISONS,
LE LOGIS



Plan de gestion patrimoniale
des maisons classées des cités-jardins

LE LOGIS - FLOREAL

P10 - TYPES DE MAISONS, LE LOGIS

édition: 1 septembre 2014

Service Public Régional de Bruxelles
Bruxelles Développement Urbain
Direction des Monuments et des Sites

Elaboré pour le SPRB par
ARSIS, société d'architectes sprl

Éditeur responsable :
Arlette Verkruyssen, Directeur général
de Bruxelles Développement Urbain,
Région Bruxelles Capitale,
CCN- rue du Progrès 80, 1035 Bruxelles

Dépôt légal D/2014/6860/024

TABLE DES MATIERES

1	MODE D'EMPLOI DES RECUEILS DES TYPES DE MAISONS	3
1.1	Généralité	3
1.2	Les données de fiches	3
1.21	Les codes et les types de maisons	3
1.22	Les façades dans les fiches	4
1.23	Les représentations des toitures	4
1.24	Les textes	4
1.3	Les renvois vers d'autres documents.	4
1.31	Le tableau des maisons classées (T01)	4
1.32	Les grands plans P11, P12, P13, P21, et les extraits de plans P04.	4
1.33	Le catalogue (P01)	5
1.34	Les plans d'origine (annexe 1.42)	5
1.4	Annexes	6
1.41	Annexe: Tableau explicatif des codes des différents types de maisons	6
1.42	Annexe: Liste des plans d'origine	7
2	LES FICHES-A4 DES TYPES DE MAISONS "VERTES"	
3	LES FICHES-A4 DES TYPES DE MAISONS "BLANCHES"	

1 MODE D'EMPLOI DES RECUEILS DES TYPES DE MAISONS

1.1 Généralité

Ce cahier contient tous les types de maisons rencontrés dans la cité-jardin Floréal, tels qu'ils ont été exécutés à l'origine. Chaque type de maison a sa propre fiche A4 sur laquelle est représenté l'objet du classement, à savoir les toitures et les façades, sur lesquelles est indiqué à son tour le petit patrimoine. Les plans des maisons ne sont donc pas repris sur ces fiches. Cependant, les fiches renvoient aux plans d'origine et à l'endroit où ils sont conservés. Les propriétaires, habitants ou autres ayant-droit peuvent obtenir auprès des services communaux concernés un extrait des plans d'origine. Ceux-ci représentent alors la situation conçue originellement — qui n'est pas forcément celle qui a été exécutée. Cette différence n'est pas sans importance puisqu'elle ouvre un champ de possibilités permettant d'adapter la situation existante dans le cadre de solutions défendables historiquement et conceptuellement.

1.2 Les données de fiches

1.21 Les codes et les types de maisons

Les fiches sont classées par ordre alphabétique de codes. Les types de maisons sont à l'origine différenciés sur les plans d'implantation originels par des codes sous forme de lettres, parfois suivies d'une extension renseignant des variantes ou des modifications ultérieures. Ces désignations d'origine ont parfois un peu dérapés dans le sens que, à la longue, une confusion est née en raison d'un double emploi des codes par les différents auteurs de projet, et d'une différenciation insuffisante de ces références pour des types de maisons clairement différents. Pourtant les codes de la présente étude sont basés autant que possible sur les dénominations d'origine et les confusions ont été évitées en ajoutant des extensions aux codes permettant de différencier clairement les types. Le code principal, sous forme de lettre prise entre des crochets, est le code d'origine donné par les auteurs de projet. Quand le code en lettre majuscule est placé entre parenthèses, il s'agit d'un nom qui a été attribué au cours de cette étude.

Les extensions sont d'une grande importance, ainsi que la différenciation entre la cité du Logis et celle du Floréal. Les deux cités doivent être totalement scindées en ce qui concerne la dénomination des types de maisons afin d'éviter toute confusion. Au moment de la construction et maintenant encore, les deux cités ont été gérées séparément,... Toutefois, la confusion peut exister parce que l'architecte J.-J. Eggericx, qui est le principal architecte de l'ensemble des deux opérations

- ... a parfois donné un autre nom aux mêmes types de maisons du Logis et de Floréal. Une maison F du Logis est par exemple identique à une maison E de Floréal.
- ... a donné à des maisons différentes le même nom au Logis et à Floréal. Une maison A du Logis est différente d'une maison A de Floréal.

Mais les noms donnés à des maisons pareilles ne sont pas toujours différents. Une maison Z du Logis est par exemple identique à une maison Z de Floréal.

Les architectes R. Moenaert et L. François qui ont collaboré à la réalisation de Floréal ont aussi, de leur côté, donné des noms qui peuvent prêter à confusion avec ceux de Eggericx. Les maisons A et B de Moenaert sont clairement différentes des maisons d'Eggericx du même nom. Les maisons B, C et D des plans de François sont également différentes des maisons homonymes d'Eggericx. Les maisons B de Moenaert sont d'ailleurs aussi différentes des maisons B de François.

L'explication détaillée de la signification des codes parfois complexes est résumée sous forme de tableau dans l'annexe 1.4.

1.22 Les façades dans les fiches

Les dessins de façades des fiches sont des réductions des plans d'origine, adaptées selon la situation réellement exécutée. Les différences ne sont en général pas grandes. Etant donné que certains plans originaux ont disparu, les façades manquantes ont été complétées par les photos actuelles des maisons qui n'ont pas été transformées. S'il n'existe plus de maisons non transformées, une photo d'époque a été insérée.

1.23 Les représentations des toitures

Dans le cadre supérieur gauche des fiches est représenté le plan de toiture. Les plans de toiture ont été totalement redessinés. Les cheminées et lucarnes y ont été implantées telles qu'elles ont été exécutées originellement. Ces données sont également reprises sur les grands plans d'implantation P11, P12, P13 et P21, et les extraits de plan P04.

1.24 Les textes

Le cadre supérieur droit des fiches est réservé à des informations qui, en dehors des codes, reprennent les données suivantes:

des renseignements sur les plans d'origine

- Le symbole
Ce symbole indique si le type de maison en question:
 - a deux, trois ou quatre façades,
 - a un ou deux niveaux sous la corniche.Ces informations déterminent, dans une certaine mesure, les maisons avec lesquelles le modèle concerné peut être couplé.
- Le recueil P10 ou P20 dont la fiche provient,
- Le(s) numéro(s) des plans d'origine,
- Le nom du type de maison sur les plans d'origine,
- Le nom de l'architecte,
- Les dates indiquées sur les plans d'origine.

des remarques et informations

- sur les transformations systématiques que ce type de maison a subies,
- sur des données significatives des plans d'origine qui peuvent faciliter la compréhension de la situation existante,
- sur les codes d'origine des auteurs de projet.

1.3 Les renvois vers d'autres documents.

1.31 Le tableau des maisons classées (T01)

Pour connaître le type d'une maison déterminée, on peut consulter de tableau via l'adresse de cette maison. Ce tableau est également le meilleur moyen de savoir où dans la cité-jardin on peut retrouver une même maison. Il est même possible de savoir, compte tenu des thèmes non couplés au type de maison repris aussi dans ce tableau, s'il existe encore quelque part dans la cité une autre maison qui présente la même combinaison d'éléments.

1.32 Les grands plans P11, P12, P13, P21, et les extraits de plans P04.

Pour connaître le type de maison d'une maison, on peut également consulter les grands plans d'implantation. Des aspects complémentaires à ceux du tableau y figurent tels que l'orientation, le contexte, les jardins,...

1.33 Le catalogue (P01)

Les codes des lucarnes indiqués sur les fiches des types de maisons renvoient aux codes du petit patrimoine du catalogue P01. Les fenêtres sont également des éléments couplés aux types de maisons. Chaque maison du même type a, à l'origine, les mêmes fenêtres à quelques exceptions près. Sur les dessins réduits des façades il est parfois difficile de lire les types de fenêtre originels qui sont clairement indiqués sur les grands dessins d'origine la plupart du temps. (voir 1.34). Avec ce code, on peut retrouver le bon modèle dans le catalogue. Et à l'aide des références du catalogue, on peut ensuite remonter vers les détails techniques rassemblés dans le recueil des détails (P02).

1.34 Les plans d'origine (annexe 1.42)

Les fiches renvoient aux plans d'origine qui ont été consultés dans le cadre de cette étude. Pour savoir où ils sont conservés, on consulte la liste des archives des plans d'origine dans l'annexe 1.42. Cette liste ne mentionne vraisemblablement pas tous les plans qui ont été dessinés à l'époque étant donné qu'il y a des numéros de plan qui manquent pour avoir une numérotation continue. Cette liste évoluera probablement au cours du temps, quand l'un ou l'autre plan fera surface.

1.4 Annexes

1.41 Annexe: Tableau explicatif des codes des différents types de maisons

Codes des maisons dont les plans d'archives ont été retrouvés

[B]	Maison appelée type B dans les plans de construction d'origine
[B]#	Maison appelée type B dans les plans d'origine, et dessinée avec une variante (#)
[B]/#'	Maison appelée type B dans les plans d'origine, et exécutée avec une variante (#')
[B]##'	Maison appelée type B dans les plans d'origine, dessinée avec une variante (#), et exécutée à l'origine avec une variante (#')
[B]bis	Maison étant substantiellement différente des maisons B susmentionnées, mais néanmoins appelée B dans les plans de construction d'origine
[B] bis #	Idem [B]bis, et dessinée avec une variante (#)
[B] bis ##'	Idem [B]bis, et exécutée d'origine avec une variante (#')

Codes des maisons dont les plans d'archives n'ont pas été retrouvés

([B]A)	Maison fort semblable au type originel B, dont Arsis ne dispose pas de plans originels
([B]A)1	Idem ([B]a), présentant de fait une légère différence (#)
(#)	Maison ne ressemblant à aucun type originel et auquel on a donné un nouveau nom (#)
(#)#'	Légère variante (#') du nouveau type (#)

Symboles spécifiques à ce recueil

<u>o</u>	Maison mitoyenne à 1 niveau (R+0)
<u>oo</u>	Maison mitoyenne à 2 niveaux (R+1)
<u>o</u>	Maison 3 façades à un niveau (R+0)
<u>oo</u>	Maison 3 façades à 2 niveau (R+1)
<u>o</u>	Maison 4 façades à 1 niveau (R+0)
<u>oo</u>	Maison 4 façades à 2 niveaux (R+1)

1.42 Annexe: Liste des plans d'origine

Le Logis / PLANS ARCHIVES / 10 jan 2001

dossier	n° plan	architecte	type - maison	jr/mois/ann.	commentaire	archive		copie
						S.L.	Commune	ARSIS
/	9	J.J.Eggericx			plan d'ensemble trapèze	-	x	-
/	19	J.J.Eggericx	I		I (plans)	x	-	x
/	20	J.J.Eggericx	I		I (coupes-faces)	x	-	x
/	21	J.J.Eggericx	E	1/4/22	E (plans)	x	x	x
/	22	J.J.Eggericx	E	1/4/22	E (coupes-faces)	x	x	x
/	23	J.J.Eggericx	M	25/3/22	M (plans)	x	x	x
/	24	J.J.Eggericx	M	25/3/22	M (coupes-faces)	x	x	x
/	25	J.J.Eggericx	H, H1	20/4/22	H&H1 - H1 = maison réduite (plans)	x	-	x
/	26	J.J.Eggericx	H, H1	20/4/22	H&H1 - H1 = maison réduite (coupes-faces)	x	-	x
/	27	J.J.Eggericx	N	1/4/22	N (plans)	x	x	x
/	28	J.J.Eggericx	N	1/4/22	N (coupes-faces)	x	x	x
/	29	J.J.Eggericx	J	1/7/23	J + J variante cave + position lucarne (plans)	x	-	x
/	30	J.J.Eggericx	J	1/7/23	J + J variante cave + position lucarne (coupes-faces)	x	-	x
/	31	J.J.Eggericx	D, Db	20/4/22	D & Db - Db=avec bouwwindows façade avant (plans)	x	x	x
/	32	J.J.Eggericx	D, Db	20/4/22	D & Db - Db=avec bouwwindows façade avant (coupes-faces)	x	x	x
/	35	J.J.Eggericx	L	20/4/22	L (plans)	x	x	x
/	36	J.J.Eggericx	L	20/4/22	L (coupes-faces)	x	x	x
/	37	J.J.Eggericx	M1	25/3/22	M1 (plans)	x	x	x
/	38	J.J.Eggericx	M1	25/3/22	M1 (coupes-faces)	x	x	x
/	39	J.J.Eggericx	D2	20/4/22	D2 + D2variante pour façade latérale (coupes-faces)	x	x	x
/	40	J.J.Eggericx	D2	20/4/22	D2 + D2variante pour façade latérale (plans)	x	x	x
/	41	J.J.Eggericx	J1, M, E	10/4/22	Bloc n° IX: maisons J1&M - bloc n° X et XI: maison Isolée	x	x	x
/	42	J.J.Eggericx	M, M1	28/4/22	Bloc n° VI: maisons M1&M avec 2 façades latérales différentes	x	x	x
/	43	J.J.Eggericx	J1, M, M1	28/4/22	Bloc n° V: maisons J1, M1&M - Bloc n° II & IV: maisons M1	x	x	x
/	44	J.J.Eggericx	J1, M	28/4/22	Bloc n° III: maisons J1 & M	x	x	x
/	46	J.J.Eggericx	H, H1, H2	23/4/22	Bloc n° XII & XVI: maisons H2 - Bloc n° XI & XV: maisons H1	x	-	x
/	47	J.J.Eggericx	E, H	28/4/22	Bloc n° X, XI & XXV: maisons E - Bloc n° 27: maisons H	x	-	x

/	49	J.J.Eggericx	M, M1	28/4/22	Bloc n° 13: maisons M & M1	x	x	x
/	50	J.J.Eggericx	J1	26/4/22	J1 (coupes-faces)	x	x	x
/	52	J.J.Eggericx	D, D1, D2	28/4/22	Bloc XVII & XI: maisons D, D1 & D2	x	x	x
/	53	J.J.Eggericx	D, D2, L	28/4/22	Bloc XXIV: maisons D, D2 & L - Bloc XVIII: Maisons D2 & D	x	x	x
/	54	J.J.Eggericx	J1, M, D, D2	28/4/22	Bloc XX: maisons D & D2 - Bloc XXII: Maisons J1 & M	x	x	x
/	55	J.J.Eggericx	D, D2, L, I	28/4/22	Bloc XIX: maisons D, D2 & L - Bloc I & VIII: Maison I isolée	x	x	x
/	56	J.J.Eggericx	N, N1	28/4/22	Bloc XXVI: maisons N & N1 - Bloc ?: maisons N (2x)	x	x	x
/	57	J.J.Eggericx		9/5/22	Plan d'implant. des blocs (I à XXVII) et maisons au triangle des 3 tilleuls	x	-	x
/	61	J.J.Eggericx	I1		I1 + bloc J1 & I1	-	x	x
/	62	J.J.Eggericx	I1		I1 (combles-faces-coupes)	x	-	x
/	62	J.J.Eggericx	L, D & D2	1/8/22	Bloc 48: maisons D, D2 & L	x	x	x
/	63	J.J.Eggericx	D & D2		Bloc 5-6, 7-8, 19-21: maisons D2 - Bloc 23, 25, 43: maisons D2 & D	x	-	x
/	66	J.J.Eggericx	O	1/7/22	O (coupes-faces)	x	-	x
/	67	J.J.Eggericx	O	1/7/22	O (plans)	x	-	x
/	68	J.J.Eggericx	B		B (coupes-faces)	x	-	x
/	69	J.J.Eggericx	B		B (plans)	x	-	x
/	70	J.J.Eggericx	H	10/6/22	H (plans)	x	-	x
/	71	J.J.Eggericx	H	10/6/22	H + variante H1 (coupes-faces)	x	-	x
/	72	J.J.Eggericx	F, F1, Z	6/6/22	Bloc 13 & 30: mais. F, F1 & Z - Bloc 11: mais. F1 & Z - Bloc 9: mais. F & Z	x	-	x
/	73	J.J.Eggericx	F, F2, Z	10/6/22	Bloc 42: mais. F & Z - Bloc 26 & 28: mais. F2	x	-	x
/	74	J.J.Eggericx	F, F1, Z	10/6/22	Bloc 13 & 30: mais. F, F1 & Z - Bloc 11: mais. F1 & Z - Bloc 9: mais. F & Z	x	x	x
/	75	J.J.Eggericx	F, F1, Z, Z1	10/6/22	Bloc 10: mais. F, F1, Z & Z1	x	x	x
/	76	J.J.Eggericx	F, Z	10/6/22	F & Z	x	x	X
/	76	J.J.Eggericx	F		supprimé, type F	x	x	-
/	77	J.J.Eggericx	F, Z	10/6/22	F & Z	x	x	x
/	78	J.J.Eggericx	F, Z	10/6/22	F & Z	x	x	x
/	79	J.J.Eggericx	I, II, III, IV, V		Octogone I, II, III, IV, V (sous-sol)	x	x	x
/	80	J.J.Eggericx	I, II, III, IV, V	15/11/22	Octogone I, II, III, IV, V (rez)	-	x	x
/	81	J.J.Eggericx	I, II, III, IV, V	1/12/22	Octogone I, II, III, IV, V (étage)	-	x	x
/	82	J.J.Eggericx	I, II, III, IV, V		Octogone I, II, III, IV, V (face développée A)	x	x	x
/	83	J.J.Eggericx	I, II, III, IV, V		Octogone I, II, III, IV, V (combles)	x	x	x
/	84	J.J.Eggericx	I, II, III, IV, V		Octogone I, II, III, IV, V (face développée B)	x	x	x
/	85	J.J.Eggericx			Annexe au plan 85	-	x	x
/	86	J.J.Eggericx	VI, VII	1/12/22	Octogone VI, VII	-	x	x
/	87	J.J.Eggericx	VI, VII	1/12/22	Octogone VI, VII	-	x	x
/	98	J.J.Eggericx	G	15/6/23	G (plans)	x	-	x

/	99	J.J.Eggericx	G	15/6/23	G (coupes-faces)	x	-	x
/	109	J.J.Eggericx	T		T (plans-coupes-faces)	x	-	x
/	110	J.J.Eggericx	S		S (plans-coupes-faces)	x	-	x
/	122	J.J.Eggericx	P		P (plans-coupes-faces)	x	-	x
1	File 116	J.J.Eggericx	V	10/1/24	V (plans)	x	-	x
1	File 117	J.J.Eggericx	V	10/1/24	V (façades)	x	-	x
1	File 118	J.J.Eggericx	V	10/1/24	V (coupes)	x	-	x
1	File 119	J.J.Eggericx		15/7/24	L'entonnoir - 3° adjudication (plan d'ensemble)	x	-	x
1	File 1??			24	Les 3 tilleuls - Plan des égouts (avec indication des types de maison)	x	-	x
1	File 120	J.J.Eggericx		22/2/23	Plan relatif au bloc 200	x	-	x
1	File 121	J.J.Eggericx		22/2/24	Plan relatif au bloc 201	x	-	x
1	File 123	J.J.Eggericx	JA et JB	22/2/24	Plan relatif au bloc 202	x	-	x
	File 120	J.J.Eggericx	T, S		Bloc 120	x	-	x
	File 121	J.J.Eggericx	T, S	22	Bloc 119	x	-	x
112	3	J.J.Eggericx	L	28/3/28	L (combles-faces-coupes)	x	-	x
112	File 4	J.J.Eggericx		30/3/28	Plan de situation. Rue du Lorient, rue du Friquet	x	x	-
112	13	J.J.Eggericx	S et T		S et T modifiés (coupes-faces)	x	-	x
(T)164	File 10	J.J.Eggericx		10/4/33	Construction d'un garage rue du Lorient 52 - Propriété Van Parijs	-	x	x
(T)164	File 12	J.J.Eggericx		17/11/33	Construction d'un garage rue des Pluviers 6 - Propriété de la Société (Bayen)	-	x	x
(T)25.16 4		J.J.Eggericx		5/9/38	Construction d'une loggia et d'une lucarne - rue du Friquet 3 - Propr. de M.Debusschere	-	x	x
167	File 1	J.J.Eggericx	O et O1		O et O1 transformés - Extension Trapèze	x	-	x
167	File 2	J.J.Eggericx	O et O1		O et O1 transformés - Extension Trapèze	x	-	x
167	File 3	J.J.Eggericx	E		E modifié (plans)	x	-	x
167	File 4	J.J.Eggericx	E	1/5/30	E modifié (coupes-façades) - Date approbation: 5 sept.30	-	x	x
167	File 5	J.J.Eggericx	N	1/5/30	N modifié (plans) - Date approbation: 5 sept.30	-	x	x
167	File 6	J.J.Eggericx	N	1/5/30	N modifié (coupe-façades) - Date approbation: 5 sept.30	-	x	x
167	File 7	J.J.Eggericx	S et T	1/6/30	S et T modifiés (plans) - Date approbation: 5 sept.30	-	x	x
167	File 8	J.J.Eggericx	S et T	1/5/30	S et T modifiés (coupes-façades) - Date approbation: 5 sept.30	-	x	x
167	File 9	J.J.Eggericx			Plan d'ensemble (constr. de 57 maisons au Trapèze (approb.5 sept.30)	-	x	x

(T)1.167		J.J.-Eggericx		10/5/35	Place de l'Octogone 15: Transformation (façade arrière: état actuel)	-	x	x
(T)1.168		J.J.-Eggericx		10/5/35	Place de l'Octogone 15: Transformation (plans-façade arrière)	-	x	x
(T)1.186		J.J.-Eggericx		18/9/31	Construction d'une loggia - av. Du Ramier 34 - Propriété de M. Sypsteen	-	x	x
(T) ?		J.J.-Eggericx		2/4/41	Transformation arrière - rue du Lorient 39 - Propriété de M. R. Audenaerde	-	x	x
168	974	Mouton		8/4/29	Aménagement plaine de jeux et maisons en bordure du rond-point (Archiducs)	-	x	x
197	File 1	J.J.Eggericx	P, P'	15/2/32	P et P' modifiés (ss-sols-rez)	-	x	x
197	File 2	J.J.Eggericx	P, P'	15/2/32	P et P' modifiés (combles-étages)	-	x	x
197	File 3	J.J.Eggericx	P, P'	15/2/32	P et P' modifiés (coupes-façades latérales)	-	x	x
197	File 4	J.J.Eggericx	P, P'	15/2/32	P et P' modifiés (façades principale et postérieure)	-	x	x
197	File 5	J.J.Eggericx	S, S1, T, T1		S, S1, T, T1 augmentés (plans)	-	x	x
197	File 6	J.J.Eggericx	S, S1, T, T1		S, S1, T, T1 augmentés (coupes-façades)	-	x	x
197	File 7	J.J.Eggericx		15/3/32	plan d'ensemble extension av. Daim	-	x	x
			CHANTIER 7:		Extension plateau briqueterie			
200	3	J.J.Eggericx	D2	11/04/36	Extension plateau briqueterie: Type D2: Plans	x	-	x (réd)
200	4	J.J.Eggericx	D2	11/04/36	Extension plateau briqueterie: Type D2: Façades et coupes	x	-	x (réd)
200	5	J.J.Eggericx	D	11/04/36	Extension plateau briqueterie: Type D: Plans	x	-	x (réd)
200	6	J.J.Eggericx	D	11/04/36	Extension plateau briqueterie: Type D: Façades et coupes	x	-	x (réd)
200	7	J.J.Eggericx	D1	11/04/36	Extension plateau briqueterie: Type D1: Plans	x	-	x (réd)
200	8	J.J.Eggericx	D1	11/04/36	Extension plateau briqueterie: Type D1: Coupes-façades	x	-	x (réd)
200	9	J.J.Eggericx	J		Extension plateau briqueterie: Type J: Plans du sous-sols, rez, étage, combles	-	x	x
200	10	J.J.Eggericx	J		Extension plateau briqueterie: Type J: façades, coupes	-	x	x
200	11	J.J.Eggericx	J2	11/04/36	Extension plateau briqueterie: Type J2: Plans	x	-	x (réd)
200	12	J.J.Eggericx	J2	11/04/36	Extension plateau briqueterie: Type J2: Coupes-façades	x	-	x (réd)
200	13	J.J.Eggericx		27/12/35	Projet d'aménagement de nouvelles avenues aux abords des trois Tilleuls	-	x	-
200	14	J.J.Eggericx			Profil en long de l'avenue V.d.Swaelmen, 2/1000 & 1/100	-	x	-
200	20	J.J.Eggericx	J1	11/04/36	Extension plateau briqueterie: Type J1: Plans	x	-	x (réd)
200	21	J.J.Eggericx	J1	11/04/36	Extension plateau briqueterie: Type J1: Façades	x	-	x (réd)
200	22	J.J.Eggericx		1/2/36	Projet d'aménagement de nouvelles avenues aux abords des trois Tilleuls	-	x	-
200	23	J.J.Eggericx	I	11/04/36	Extension plateau briqueterie: Type I: Plans	x	-	x (réd)
200	24	J.J.Eggericx	I	11/04/36	Extension plateau briqueterie: Type I: Coupes - Façades	x	-	x (réd)
200	25	J.J.Eggericx		1/2/36	Extension plateau briqueterie: Plan d'implantation	-	x	x
200	25bis	J.J.Eggericx		1/2/36	Extension plateau briqueterie. Extension de 9 maisons, av. Des Dryades	-	x	-

200	58	J.J.Eggericx		1/2/36	Extension plateau briqueterie. Verger - Plantations, 2 cm.p.m.	-	x	-
236	1	J.J.Eggericx			plan d'ensemble extension av. Daim	-	x	x
236	2	J.J.Eggericx	A, B, C	1/3/34	A, B, C (plans-coupes-façades)	-	x	x
275	1	J.J.Eggericx		?	Extension plateau Briqueterie, 38 maisons: Plan d'implantation (Cailles-VDS-Nymphes)	-	x	x
275	1bis	J.J.Eggericx		?	Extension plateau Briqueterie, 38 maisons: Plan d'implantation (Cailles-VDS-Nymphes)	-	x	x
275	2	J.J.Eggericx	I	?	Extension plateau Briqueterie, 38 maisons: Type I (sous-sols, rez, étage, combles)	-	x	x
275	3	J.J.Eggericx	I	?	Extension plateau Briqueterie, 38 maisons: Type I (façades, coupes)	-	x	x
275	4	J.J.Eggericx	J	?	Extension plateau Briqueterie, 38 maisons: Type J (sous-sols, rez, étage, combles)	-	x	x
275	5	J.J.Eggericx	J	?	Extension plateau Briqueterie, 38 maisons: Type J (façades, coupes)	-	x	x
275	6	J.J.Eggericx	D1	?	Extension plateau Briqueterie, 38 maisons: Type D1 (sous-sols, rez, étage, combles)	-	x	x
275	7	J.J.Eggericx	D1	?	Extension plateau Briqueterie, 38 maisons: Type D1 (façades, coupes)	-	x	x
275	8	J.J.Eggericx	D2	?	Extension plateau Briqueterie, 38 maisons: Type D2 (sous-sols, rez, étage, combles)	-	x	x
275	9	J.J.Eggericx	D2	?	Extension plateau Briqueterie, 38 maisons: Type D2 (façades, coupes)	-	x	x
275	22	J.J.Eggericx		?	Extension plateau Briqueterie: aménagement des parties entre rues	x	-	x (réd)
280	1	J.J.Eggericx	M, N	11/49	Triangle Racing (Nymphes-Sylphes-Berensheide. 38 mais.de type M & N	-	x	x
285	1(a)	J.J.Eggericx	D2	1/9/37	Extension plateau briqueterie: 12 maisons (10/36) et 6 maisons (09/37)	-	x	x
285	1(b)	J.J.Eggericx		9/5/38	Extension plateau briqueterie: 12 maisons (10/36), 6 maisons (09/37), 2 mais. (5/38)	-	x	x
285	2	J.J.Eggericx	D1	24/12/37	D1 (plans) - Extension plateau briqueterie.	-	x	x
285	3	J.J.Eggericx	D1	24/12/37	D1 (coupes-façades) - Extension plateau briqueterie.	-	x	x
285	4	J.J.Eggericx	D2	24/12/37	D2 (plans) - Extension plateau briqueterie.	-	x	x
285	5	J.J.Eggericx	D2	24/12/37	D2 (coupes-façades) - Extension plateau briqueterie.	-	x	x
289	2	J.J.Eggericx		28/5/38	Extension 6 maisons, av. Du Daim	-	x	-
289	3	J.J.Eggericx	Maison 1	28/5/38	Extension 6 maisons, av. Du Daim- Maison 1 (faces latérales)	-	x	x
289	4	J.J.Eggericx	Maison 1	28/5/38	Extension 6 maisons, av. Du Daim- Maison 1 (sous-sols-rez)	-	x	x
289	5	J.J.Eggericx	Maison 1	28/5/38	Extension 6 maisons, av. Du Daim- Maison 1 (Coupe-Faç. Princ & post.)	-	x	x
289	6	J.J.Eggericx	Maison 1	28/5/38	Extension 6 maisons, av. Du Daim- Maison 1 (étages-combles)	-	x	x
289	7	J.J.Eggericx	Mais 2,3,4,5,6	28/5/38	Extension 6 maisons, av. Du Daim- Maisons 2 à 6 (caves)	-	x	x

289	8	J.J.Eggericx	Mais 2,3,4,5,6	28/5/38	Extension 6 maisons, av. Du Daim- Maisons 2 à 6 (rez)	-	x	x
289	9	J.J.Eggericx	Mais 2,3,4,5,6	28/5/38	Extension 6 maisons, av. Du Daim- Maisons 2 à 6 (étage-combles)	-	x	x
289	10	J.J.Eggericx	Mais 2,3,4,5,6	28/5/38	Extension 6 maisons, av. Du Daim- Maisons 2 à 6 (coupe - faç. postérieure)	-	x	x
289	11	J.J.Eggericx	Mais 2,3,4,5,6	28/5/38	Extension 6 maisons, av. Du Daim- Maisons 2 à 6 (coupe - faç. principale)	-	x	x
289	12	J.J.Eggericx	Mais 2,3,4,5,6	28/5/38	Extension 6 maisons, av. Du Daim- Maisons 2 à 6 (coupe - faç. latérales)	-	x	x
297	1	J.J.Eggericx		?	Extension Angle av. Behrensheyde et des Nymphes.	-	x	-
297	2	J.J.Eggericx		?	idem, aménagement des zones de recul et jardinets. Plan d'implantation avec garage	-	x	x
297	4	J.J.Eggericx	J	?	Extension Angle av. Behrensheyde et des Nymphes. Plans des types J	-	x	x
297	(5?)	J.J.Eggericx	J	?	Extension Angle av. Behrensheyde et des Nymphes. Façades & coupes des types J	-	x	x
297	6	J.J.Eggericx		?	idem, plan des garages	-	x	x
297	7	J.J.Eggericx	D1	?	Extension Angle av. Behrensheyde et des Nymphes. Plans des types D1	-	x	x
297	8	J.J.Eggericx	D1	?	Extension Angle av. Behrensheyde et des Nymphes. Façades & coupes des types D1	-	x	x
297	9	J.J.Eggericx	D2	?	Extension Angle av. Behrensheyde et des Nymphes. Plans des types D2	-	x	x
297	10	J.J.Eggericx	D2		Extension Angle av. Behrensheyde et des Nymphes. Façades & coupes des types D2	-	x	x
		Martens & Goossens		48	rue de l'autruche, 16 - garages souterrains	-	x	-
369	1	J.J.Eggericx		49	Immeubles à appartements, Terrain à l'angle Behrensheyde - Naïades	-	x	-
369	3 à 5	J.J.Eggericx		49	Immeubles à appartements, Terrain à l'angle Behrensheyde - Naïades	-	x	-
369	7 à 45	J.J.Eggericx		49	Immeubles à appartements, Terrain à l'angle Behrensheyde - Naïades	-	x	-
			CHANTIER 10:		Le Logis "Extension" rue F.Ruytinx			
377	1	J.J.Eggericx		08/49	Le Logis "Extension" rue F.Ruytinx:Plan d'ensemble	x	-	x
377	2	J.J.Eggericx		23/2/51	Le Logis "Extension" rue F.Ruytinx:Plan d'ensemble1%	-	x	x
377	3	J.J.Eggericx	D2	23/2/51	Le Logis "Extension" rue F.Ruytinx; Type D2 (sous-sols, rez, étage, combles)	-	x	x
377	4	J.J.Eggericx	D2	23/2/51	Le Logis "Extension" rue F.Ruytinx; Type D2 (façades, coupes)	-	x	x
377	5	J.J.Eggericx	D1	23/2/51	Le Logis "Extension" rue F.Ruytinx; Type D1 (sous-sols, rez, étage, combles)	-	x	x
377	6	J.J.Eggericx	D2	23/2/51	Le Logis "Extension" rue F.Ruytinx; Type D1 (façades, coupes)	-	x	x
377	7	J.J.Eggericx		??	Le Logis "Extension" rue F.Ruytinx; Plan des toitures	x	-	x
			CHANTIER 12:		38 maisons, avenue Behrensheide, des Nymphes et des Sylphes, ...			

380	1	J.J.Eggericx	N,N	02/50	Implantation 20 maisons type M, 4 type M mitoyen, 14 type N	x	x	x
380	2 à 4	J.J.Eggericx		02/50	38 maisons, avenue Behrensheide, des Nymphes et des Sylphes, ...	-	x	-
380	5	J.J.Eggericx	M angle	02/50	Type M d'angle: plans	x	-	x
380	6	J.J.Eggericx	M angle	02/50	Type M d'angle: façades	x	-	x
380	7	J.J.Eggericx	M angle	02/50	Type M d'angle: coupes	x	-	x
380	8 à 13	J.J.Eggericx		02/50	... dossier des plans des bâtiments et des abords	-	x	-
396	1	J.J.Eggericx		11/51	Extension av. Behrensheide, des Nymphes. 38maisons (20 D2 et 18D1)	-	x	x
396	2, 4, 8	J.J.Eggericx		11/51	38 maisons, avenue Behrensheide, des Nymphes. Dossier des plans de ...	-	x	-
396	10 à 13	J.J.Eggericx		11/51	... bâtiments et des abords	-	x	-
396	102	J.J.Eggericx		11/51	idem	-	x	-
396	104	J.J.Eggericx		11/51	idem	-	x	-
396	106	J.J.Eggericx		11/51	idem	-	x	-
396	108	J.J.Eggericx		11/51	idem	-	x	-
396	110	J.J.Eggericx		11/51	idem	-	x	-
396	111	J.J.Eggericx	D1.52	12/52	Extension av.des Archiducs - Façades et coupes	x	-	x
396	112	J.J.Eggericx		11/51	idem	-	x	-
396	113	J.J.Eggericx		11/51	idem	-	x	-
396		J.J.Eggericx		13/04/54	Garages derrière l'avenue des Sylphes	-	x	-
			CHANTIER 13:		Extension av.des Archiducs - 18 Maisons (intérieur courbe, n°2 à 20)			
399	1 à 2	J.J.Eggericx		02/52	Extension av.des Archiducs - 18 Maisons (intérieur courbe, n°2 à 20)	x	-	-
399	3	J.J.Eggericx	D1 interm	02/52	Extension av.des Archiducs - Façades et coupes	x	-	x
399	4	J.J.Eggericx		02/52	Extension av.des Archiducs	x	-	-
399	5	J.J.Eggericx	D2angle	02/52	Extension av.des Archiducs - Façades et coupes	x	-	x
399	111	J.J.Eggericx	D1.52	12/52	Extension av.des Archiducs - Façades et coupes	x	-	x
451	154			03/62	Implantation, nivellement et aménagement av.des Archiducs et Phloxs	-	x	-
451	161			03/62	Implantation, nivellement et aménagement av.des Archiducs et Phloxs	-	x	-
	?	L.V.d. Swaelmen		15/6/22	"Les Trois Tilleuls", plan d'ensemble Triangle	-	x	-
	?	L.V.d. Swaelmen		15/6/22	idem + plus de mesures et Octogone	-	x	x

2 LES FICHES-A4 DES TYPES DE MAISONS "VERTES".

ARSIS t: 02 410 84 39
f: 02 410 34 31
e: arsis@arsis.be

dos.: 91119-B
dat.: 30/03/02
éch./sch.: 1/200

type :

oo

[I-II-III]

LE LOGIS - FLOREAL

Plans d'origine de réf. / Originele plannen:

Tome/Boekdeel : **LE LOGIS**
Plans n° / Plannen nr.: **79,80,81,82,83,84**
Type n° / Type nr.: **I, II, III**
Architecte / Architect : **J.-J. EGGERICKX**
Date - Datum : **15/11/22**

Remarques / Opmerkingen:

Place de l'Octogone - Achthoekplein

[III] [II] [I]

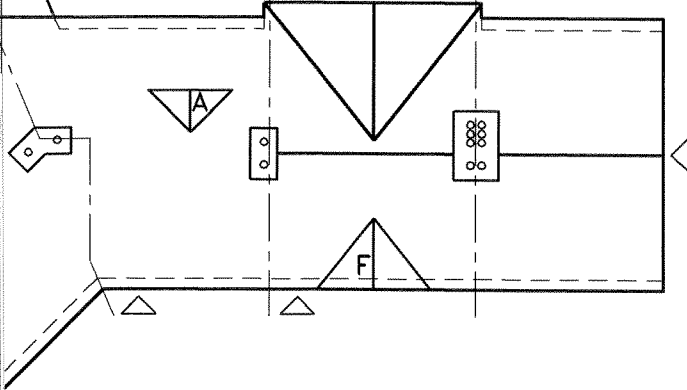

Plan de toiture - Dakplan

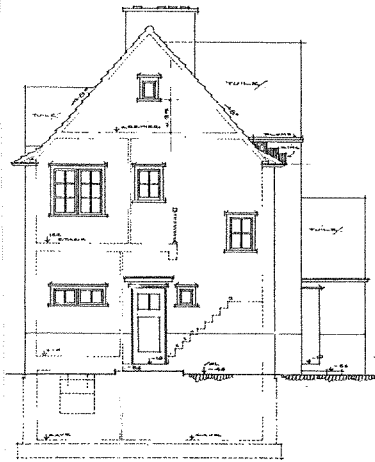

Façade latérale 1 - Zijgevel 1

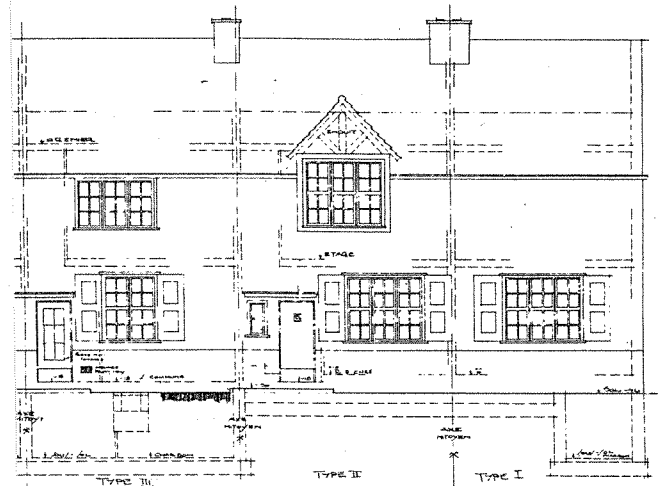

Façade avant - Voorgevel

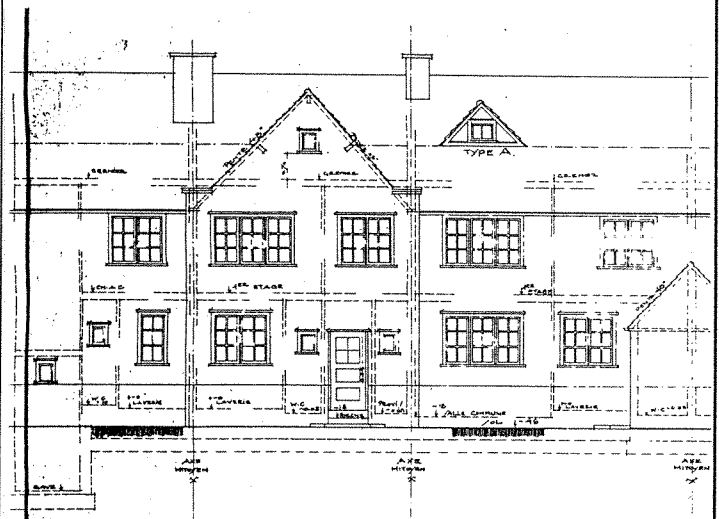

Façade latérale 2 - Zijgevel 2

Façade arrière - Achtergevel



t: 02 410 84 39
f: 02 410 34 31
e: arsis@arsis.be

dos.: 91119-B
dat.: 30/03/02
éch./sch.: 1/200

type : oo

[IV-V]

LE LOGIS - FLOREAL

Plans d'origine de réf. / Originele plannen:

Tome/Boekdeel : **LE LOGIS**
Plans n° / Plannen nr.: **79,80,81,82,83,84**
Type n° / Type nr.: **IV, V**
Architecte / Architect : **J.-J. EGGERICX**
Date - Datum : .

Remarques / Opmerkingen:

Place de l'Octogone - Achthoekplein

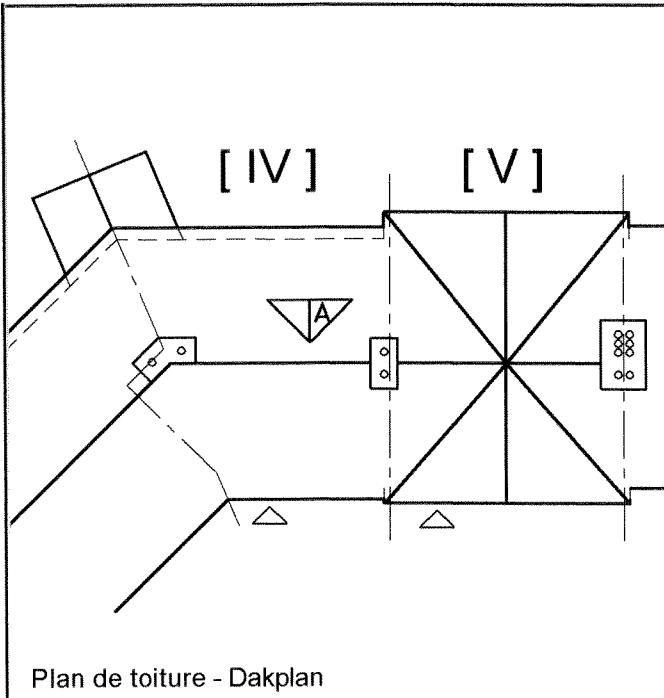

Plan de toiture - Dakplan

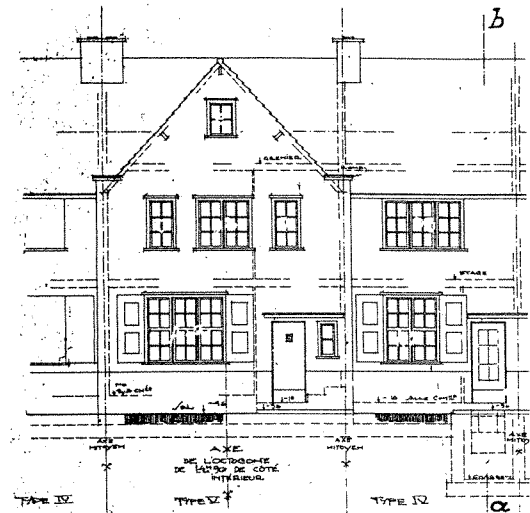

Façade avant - Voorgevel

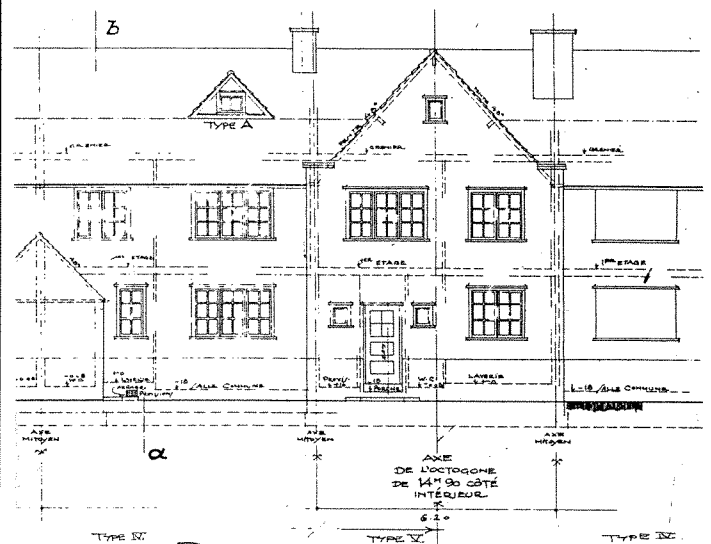

Façade arrière - Achtergevel

Façade latérale 1 - Zijgevel 1

Façade latérale 2 - Zijgevel 2



t: 02 410 84 39 dos.: 91119-B
 f: 02 410 34 31 dat.: 30/03/02
 e: arsis@arsis.be éch./sch.: 1/200

type:
 oo
[VI-VII]

LE LOGIS - FLOREAL

Plans d'origine de réf. / Originele plannen:

Tome/Boekdeel : **LE LOGIS**
 Plans n° / Plannen nr.: **86-87**
 Type n° / Type nr.: **VI & VII**
 Architecte / Architect : **J-J. EGGERICX**
 Date - Datum : **01/12/22**

Remarques / Opmerkingen:

Place de l'Octogone - Achthoekplein

Plan de toiture - Dakplan

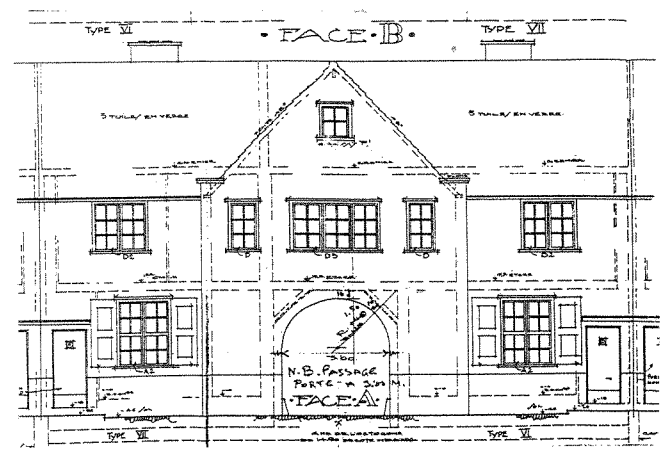
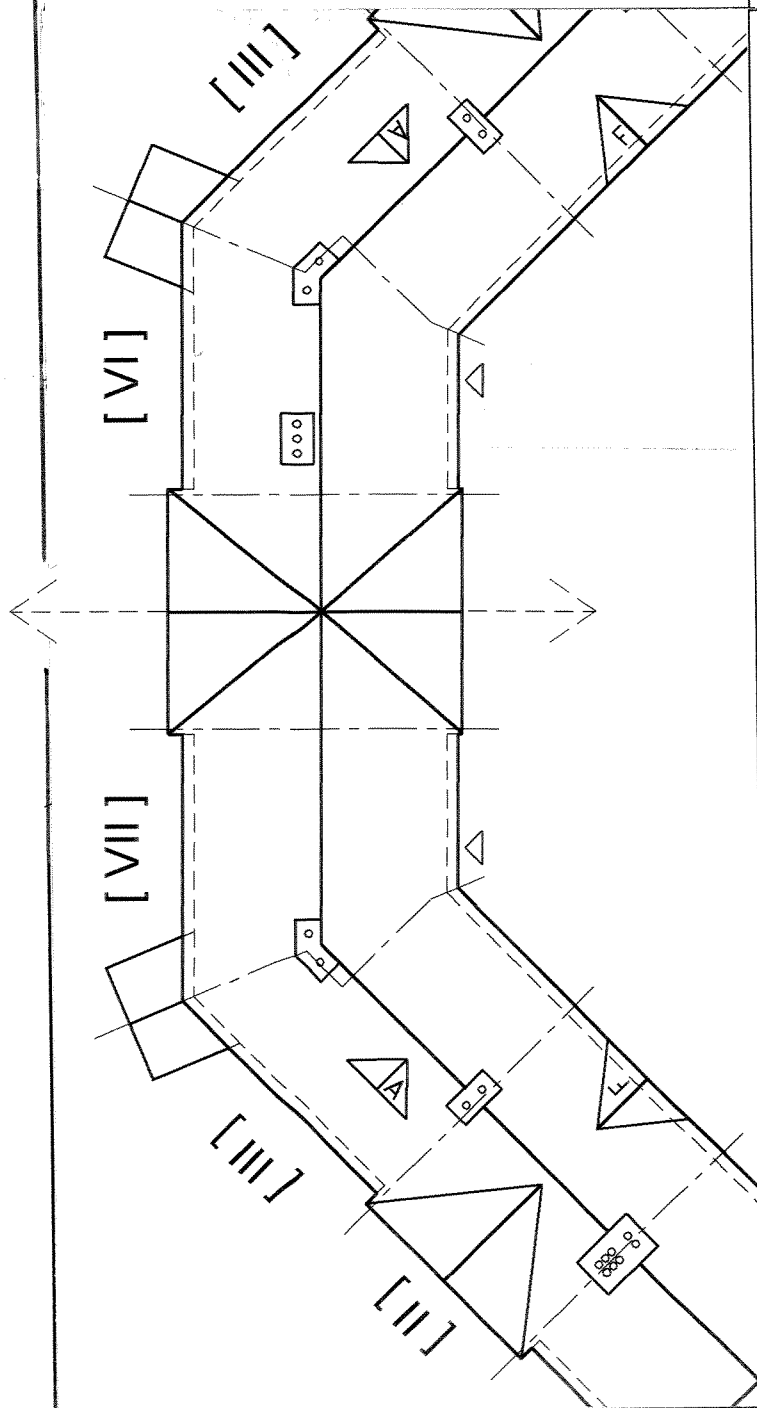

Façade avant - Voorgevel

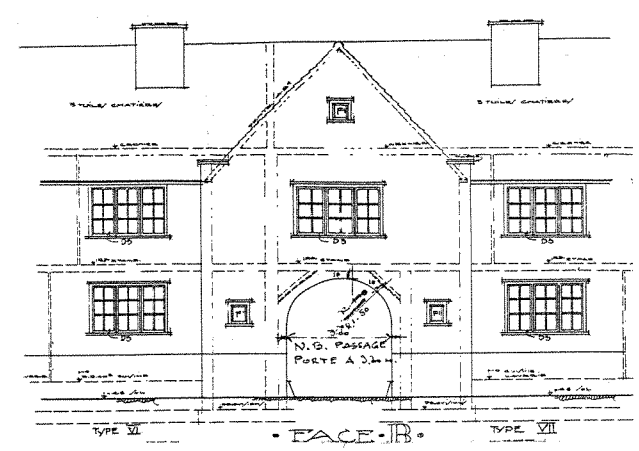

Façade arrière - Achtergevel

LE LOGIS - FLOREAL

Plans d'origine de réf. / Originele plannen:

Tome/Boekdeel : **LE LOGIS**
Plans n° / Plannen nr.: **dos.236: f.2**
Type n° / Type nr.: **A**
Architecte / Architect : **J.-J. EGGERICKX**
Date - Datum : **01/03/34**

Remarques / Opmerkingen:

Dossier 236 = Extension av. du Daim

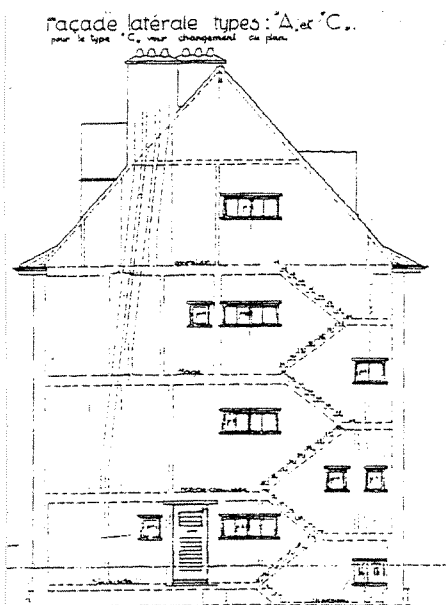
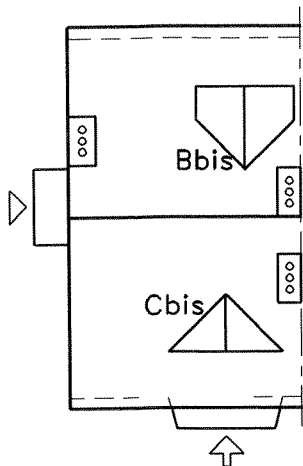

Façade latérale 1 - Zijgevel 1

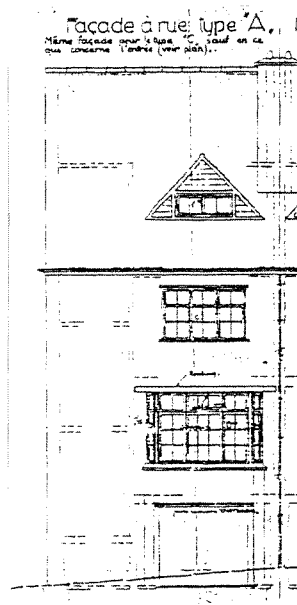

Façade avant - Voorgevel

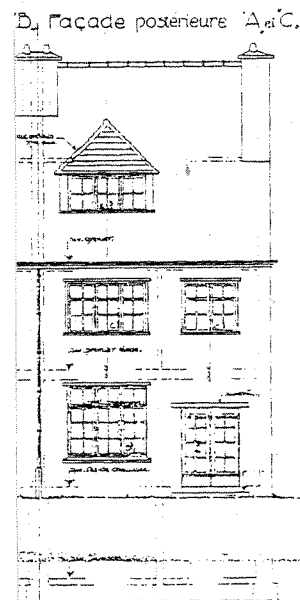

Façade latérale 2 - Zijgevel 2

Façade arrière - Achtergevel

ARSIS

t: 02 410 84 39
f: 02 410 34 31
e: arsis@arsis.be

dos.: 91119-B
dat.: 30/03/02
éch./sch.: 1/200

type :

oo

[B]bis

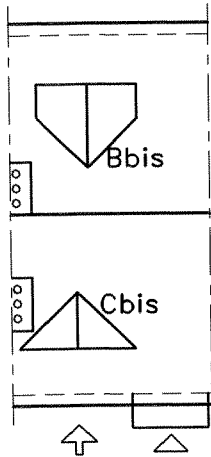

Plan de toiture - Dakplan

LE LOGIS - FLOREAL

Plans d'origine de réf. / Originele plannen:

Tome/Boekdeel : **LE LOGIS**
Plans n° / Plannen nr.: **dos.236: f.2**
Type n° / Type nr.: **B**
Architecte / Architect : **J.-J. EGGERICX**
Date - Datum : **01/03/34**

Remarques / Opmerkingen:

"Ces maisons correspondent aux anciens types L et L'."
Dossier 236 = Extension av. du Daim

façade à rue type 'D'

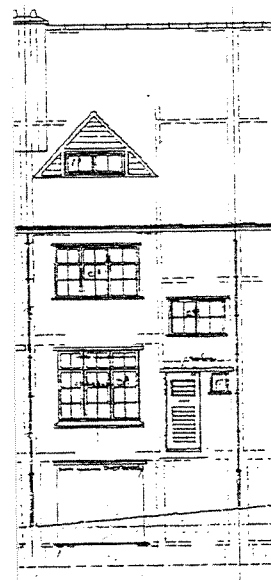

Façade avant - Voorgevel

façade postérieure 'D'

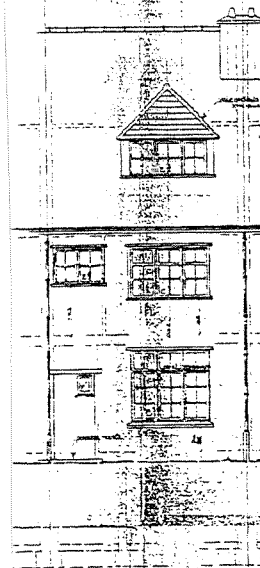

Façade arrière - Achtergevel

Façade latérale 1 - Zijgevel 1

Façade latérale 2 - Zijgevel 2



t: 02 410 84 39
f: 02 410 34 31
e: arsis@arsis.be

dos.: 91119-B
dat.: 30/03/02
éch./sch.: 1/200

type :



[B]/1

LE LOGIS - FLOREAL

Plans d'origine de réf. / Originele plannen:

Tome/Boekdeel : **LE LOGIS**
Plans n° / Plannen nr.: **68-69**
Type n° / Type nr.: **B**
Architecte / Architect : **J.-J. EGGERICX**
Date - Datum : **1922 ?**

Remarques / Opmerkingen:

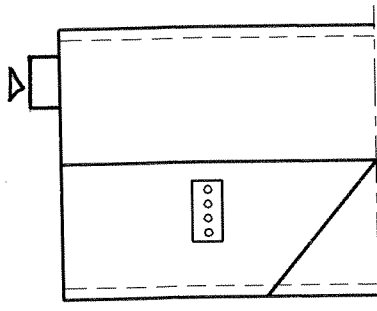

Plan de toiture - Dakplan

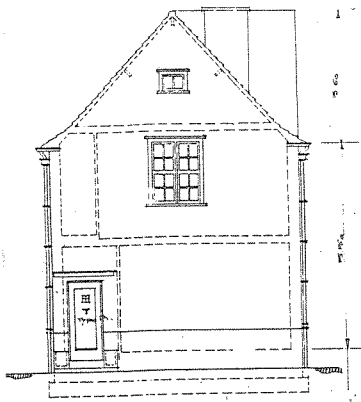

Façade latérale 1 - Zijgevel 1

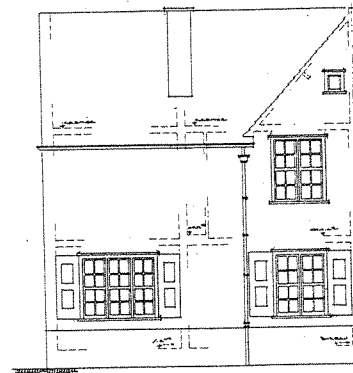

Façade avant - Voorgevel

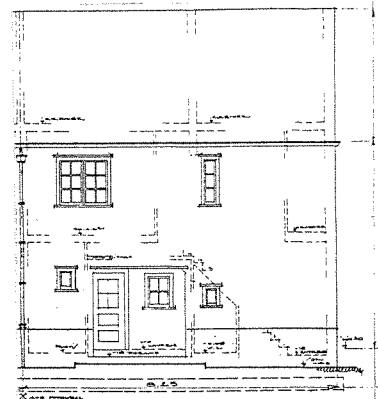

Façade latérale 2 - Zijgevel 2

Façade arrière - Achtergevel



t: 02 410 84 39
f: 02 410 34 31
e: arsis@arsis.be

dos.: 91119-B
dat.: 30/03/02
éch./sch.: 1/200

type :

oo

[C]

LE LOGIS - FLOREAL

Plans d'origine de réf. / Originele plannen:

Tome/Boekdeel : **LE LOGIS**
Plans n° / Plannen nr.: **dos. 236 - plans 1-2**
Type n° / Type nr.: **C**
Architecte / Architect : **J.-J. EGGERICX**
Date - Datum : **01/03/34**

Remarques / Opmerkingen:

Dossier 236 = Extension av. du Daim.

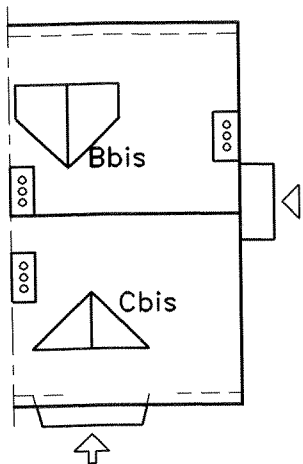

Plan de toiture - Dakplan

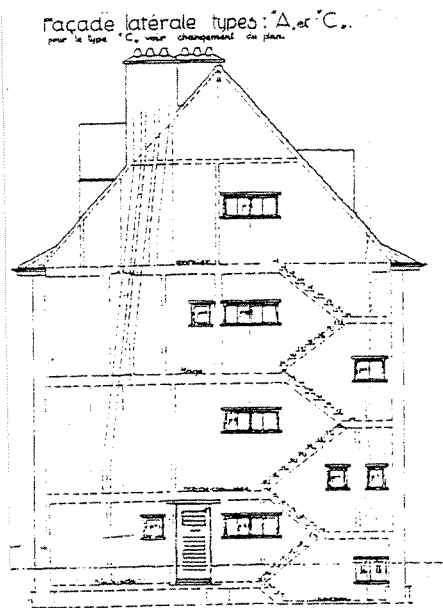

Façade latérale 1 - Zijgevel 1

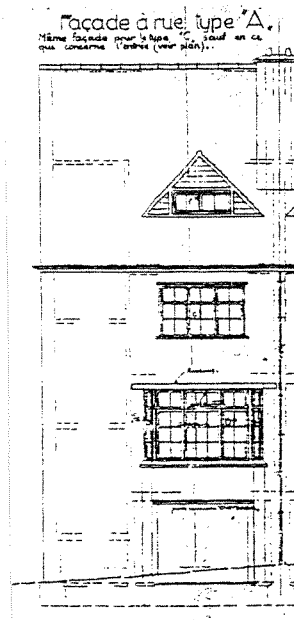

Façade avant - Voorgevel

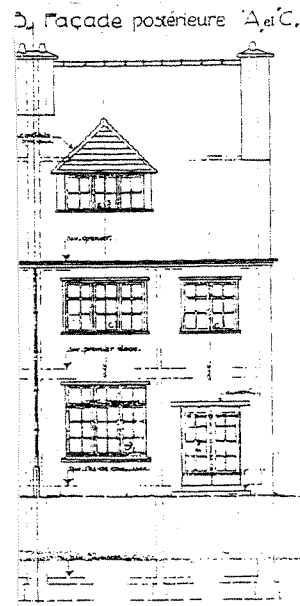

Façade latérale 2 - Zijgevel 2

Façade arrière - Achtergevel



t: 02 410 84 39
f: 02 410 34 31
e: arsis@arsis.be

dos.: 91119-B
dat.: 30/03/02
éch./sch.: 1/200

type :

oo

[D]

LE LOGIS - FLOREAL

Plans d'origine de réf. / Originele plannen:

Tome/Boekdeel : **LE LOGIS**
Plans n° / Plannen nr.: **31-32 & 52-53-54-55**
Type n° / Type nr.: **D**
Architecte / Architect : **J.-J. EGGERICX**
Date - Datum : **20/04/22 & 28/04/22**

Remarques / Opmerkingen:

La lucarne Cb ne concerne originellement que les maisons du chantier 1; la lucarne Ca celles du chantier 2.
De dakkappel Cb heeft uitsluitend betrekking tot de huizen van de werf 1; de dakkappel Ca de huizen van de werf 2.

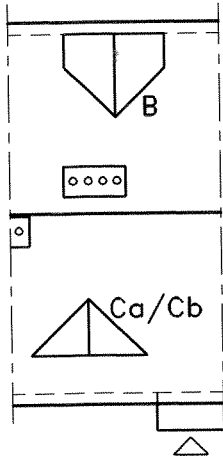

Plan de toiture - Dakplan

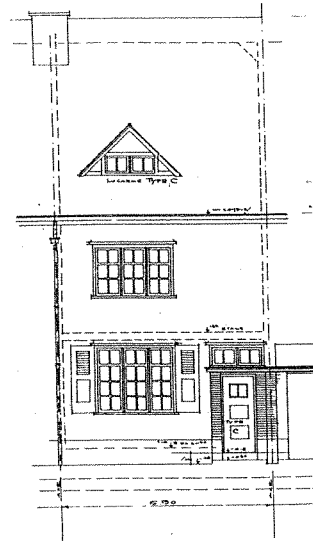

Façade avant - Voorgevel

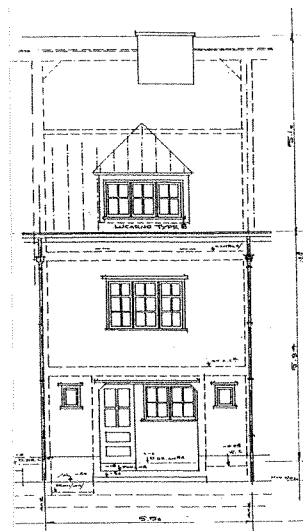

Façade arrière - Achtergevel

Façade latérale 1 - Zijgevel 1

Façade latérale 2 - Zijgevel 2



t: 02 410 84 39
f: 02 410 34 31
e: arsis@arsis.be

dos.: 91119-B
dat.: 30/03/02
éch./sch.: 1/200

type :

oo

[D]/1

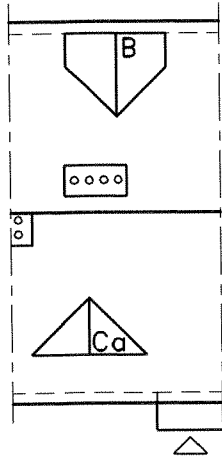

Plan de toiture - Dakplan

LE LOGIS - FLOREAL

Plans d'origine de réf. / Originele plannen:

Tome/Boekdeel : **LE LOGIS**
Plans n° / Plannen nr.: **31-32 & 52-53-54-55**
Type n° / Type nr.: **D**
Architecte / Architect : **J.-J. EGGERICX**
Date - Datum : **20/04/22 & 28/04/22**

Remarques / Opmerkingen:

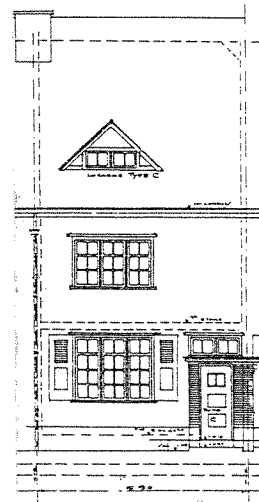

Façade avant - Voorgevel

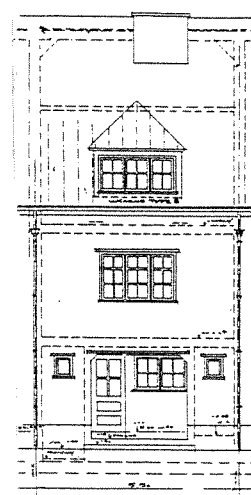

Façade arrière - Achtergevel

Façade latérale 1 - Zijgevel 1

Façade latérale 2 - Zijgevel 2



t: 02 410 84 39
f: 02 410 34 31
e: arsis@arsis.be

dos.: 91119-B
dat.: 30/03/02
éch./sch.: 1/200

type :

∞

[D]/2

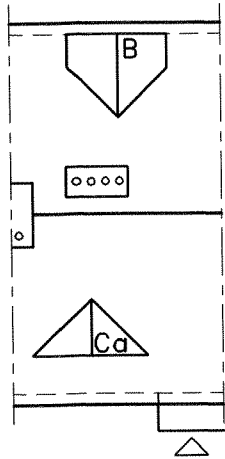

Plan de toiture - Dakplan

LE LOGIS - FLOREAL

Plans d'origine de réf. / Originele plannen:

Tome/Boekdeel : **LE LOGIS**
Plans n° / Plannen nr.: **31-32 & 52-53-54-55**
Type n° / Type nr.: **D**
Architecte / Architect : **J.-J. EGGERICX**
Date - Datum : **20/04/22 & 28/04/22**

Remarques / Opmerkingen:

Toujours couplée à [D2]. Altijd gekoppeld met [D2].

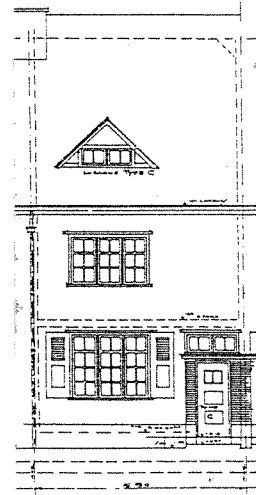

Façade avant - Voorgevel

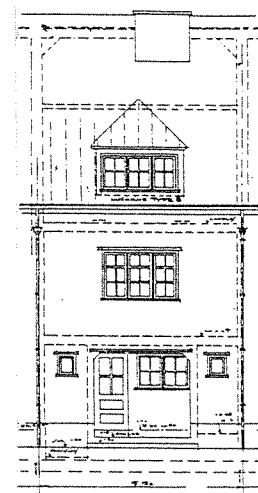

Façade arrière - Achtergevel

Façade latérale 1 - Zijgevel 1

Façade latérale 2 - Zijgevel 2



t: 02 410 84 39
 f: 02 410 34 31
 e: arsis@arsis.be

dos.: 91119-B
 dat.: 30/03/02
 éch./sch.: 1/200

type :
 oo

[D]/3

LE LOGIS - FLOREAL

Plans d'origine de réf. / Originele plannen:

Tome/Boekdeel : **LE LOGIS**
 Plans n° / Plannen nr.: **31-32 & 52-53-54-55**
 Type n° / Type nr.: **D**
 Architecte / Architect : **J.-J. EGGERICX**
 Date - Datum : **20/04/22 & 28/04/22**

Remarques / Opmerkingen:

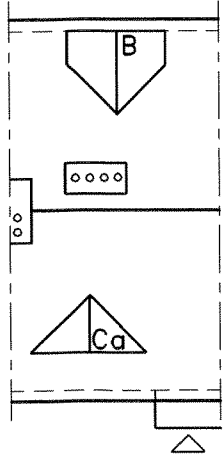

Plan de toiture - Dakplan

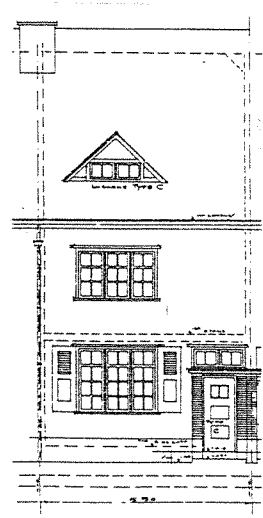

Façade avant - Voorgevel

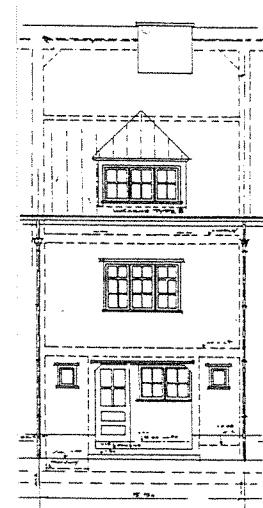

Façade arrière - Achtergevel

Façade latérale 1 - Zijgevel 1

Façade latérale 2 - Zijgevel 2



t: 02 410 84 39
 f: 02 410 34 31
 e: arsis@arsis.be

dos.: 91119-B
 dat.: 30/03/02
 éch./sch.: 1/200

type :

[D]/4

LE LOGIS - FLOREAL

Plans d'origine de réf. / Originele plannen:

Tome/Boekdeel : **LE LOGIS**
 Plans n° / Plannen nr.: **31-32 & 52-53-54-55**
 Type n° / Type nr.: **D**
 Architecte / Architect : **J.-J. EGGERICX**
 Date - Datum : **20/04/22 & 28/04/22**

Remarques / Opmerkingen:

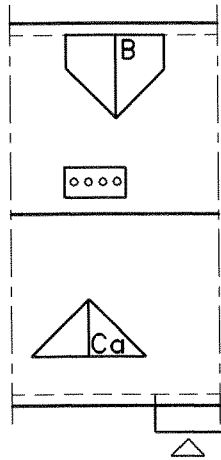

Plan de toiture - Dakplan

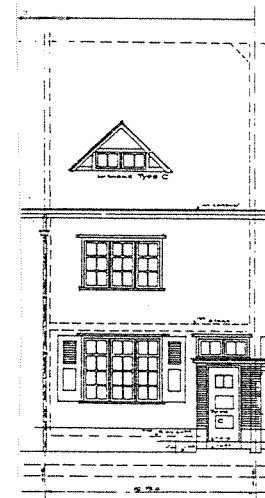

Façade avant - Voorgevel

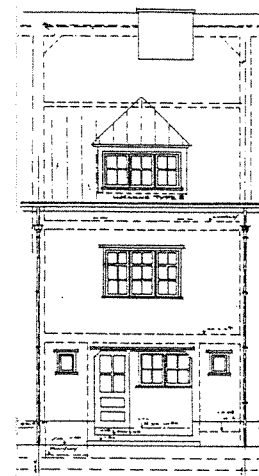

Façade arrière - Achtergevel

Façade latérale 1 - Zijgevel 1

Façade latérale 2 - Zijgevel 2



t: 02 410 84 39
 f: 02 410 34 31
 e: arsis@arsis.be

dos.: 91119-B
 dat.: 30/03/02
 éch./sch.: 1/200

type :
 ∞

[D]/5

LE LOGIS - FLOREAL

Plans d'origine de réf. / Originele plannen:

Tome/Boekdeel : **LE LOGIS**
 Plans n° / Plannen nr.: **31-32-52-53-54-55**
 Type n° / Type nr.: **D**
 Architecte / Architect : **J-J. EGGERICX**
 Date - Datum : **20/04/22 & 28/04/22**

Remarques / Opmerkingen:

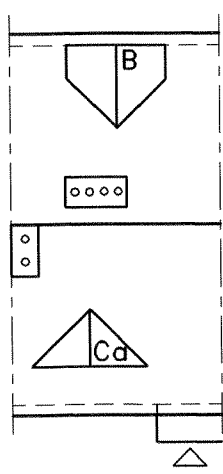

Plan de toiture - Dakplan

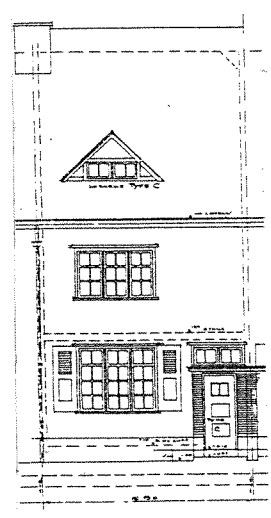

Façade avant - Voorgevel

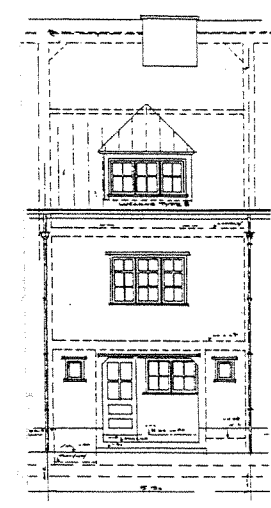

Façade arrière - Achtergevel

Façade latérale 1 - Zijgevel 1

Façade latérale 2 - Zijgevel 2



t: 02 410 84 39
f: 02 410 34 31
e: arsis@arsis.be

dos.: 91119-B
dat.: 30/03/02
éch./sch.: 1/200

type :

oo

[D1]

LE LOGIS - FLOREAL

Plans d'origine de réf. / Originele plannen:

Tome/Boekdeel : **LE LOGIS**
Plans n° / Plannen nr.: **31-32 & 52**
Type n° / Type nr.: **Db ou D1**
Architecte / Architect : **J-J. EGGERICX**
Date - Datum : **20/04/22 & 28/04/22**

Remarques / Opmerkingen:

Sur les plans 31 et 32, Eggericx appelle aussi cette variante Db
Op de plannen nr.31 en 32, noemt Eggericx deze variante Db.

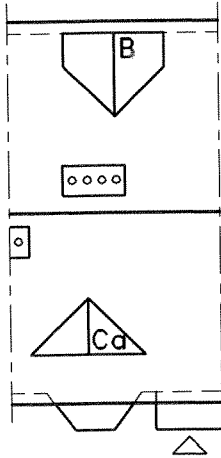

Plan de toiture - Dakplan

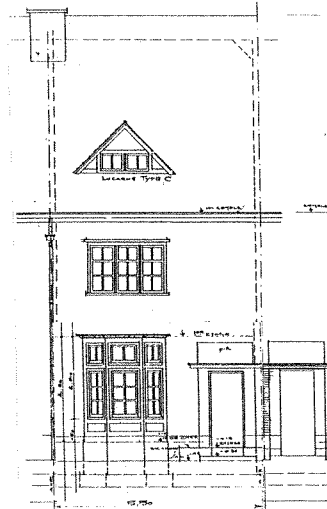

Façade latérale 1 - Zijgevel 1

Façade avant - Voorgevel

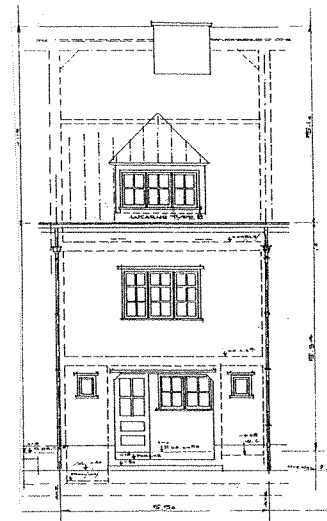

Façade latérale 2 - Zijgevel 2

Façade arrière - Achtergevel

LE LOGIS - FLOREAL

Plans d'origine de réf. / Originele plannen:

Tome/Boekdeel : **LE LOGIS**
Plans n° / Plannen nr.: **39-40 & 52-53-54-55**
Type n° / Type nr.: **D2**
Architecte / Architect : **J.-J. EGGERICX**
Date - Datum : **20/04/22 & 28/04/22**

Remarques / Opmerkingen:

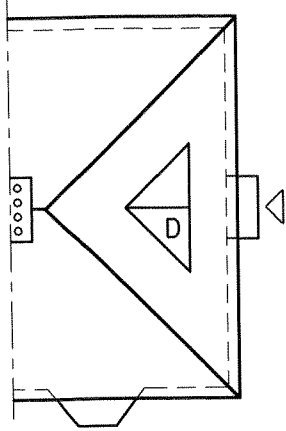

Plan de toiture - Dakplan

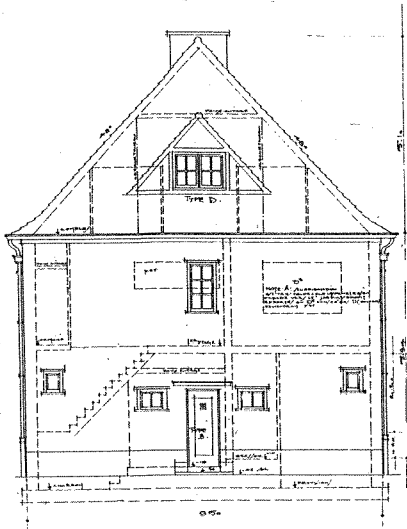

Façade latérale 1 - Zijgevel 1

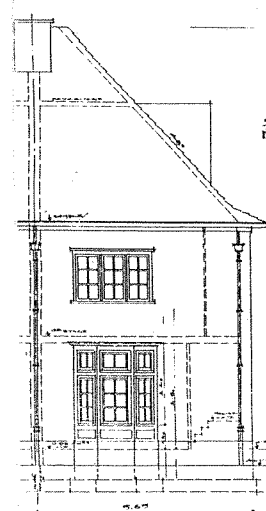

Façade avant - Voorgevel

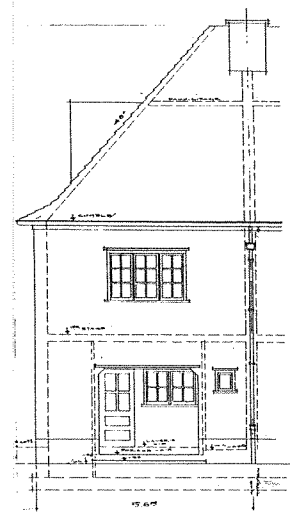

Façade latérale 2 - Zijgevel 2

Façade arrière - Achtergevel



t: 02 410 84 39
f: 02 410 34 31
e: arsis@arsis.be

dos.: 91119-B
dat.: 30/03/02
éch./sch.: 1/200

type :



([D2]a)

LE LOGIS - FLOREAL

Plans d'origine de réf. / Originele plannen:

Tome/Boekdeel : **LE LOGIS**
Plans n° / Plannen nr.: .
Type n° / Type nr.: .
Architecte / Architect : **J.-J. EGGERICX**
Date - Datum : .

Remarques / Opmerkingen:

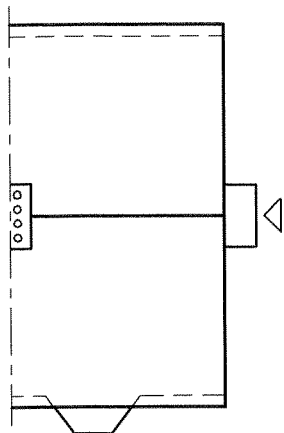

Plan de toiture - Dakplan



Façade latérale 1 - Zijgevel 1

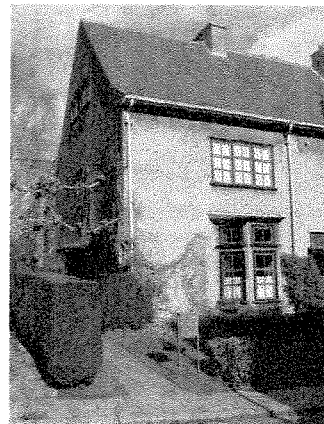

Façade avant - Voorgevel

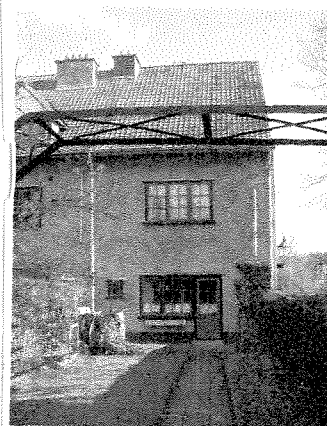

Façade latérale 2 - Zijgevel 2

Façade arrière - Achtergevel

LE LOGIS - FLOREAL

Plans d'origine de réf. / Originele plannen:

Tome/Boekdeel : **LE LOGIS**
Plans n° / Plannen nr.: **dossier 119**
Type n° / Type nr.: **D2 modifié**
Architecte / Architect : **J-J. EGGERICX**
Date - Datum : **28/03/1928**

Remarques / Opmerkingen:

Les plans d'origine n'ont pas été retrouvés, mais Eggericx réfère à ce type de maisons sur le plan 3 du dossier 119.
Er werden geen originele plannen teruggevonden van dit huistype, maar Eggericx refereert ernaar op het plan 3, dos. 119

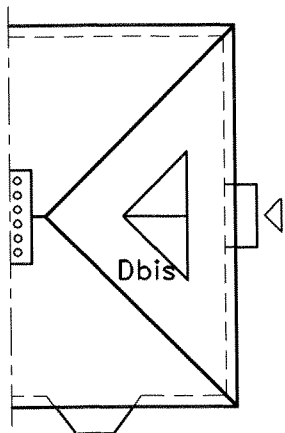

Plan de toiture - Dakplan

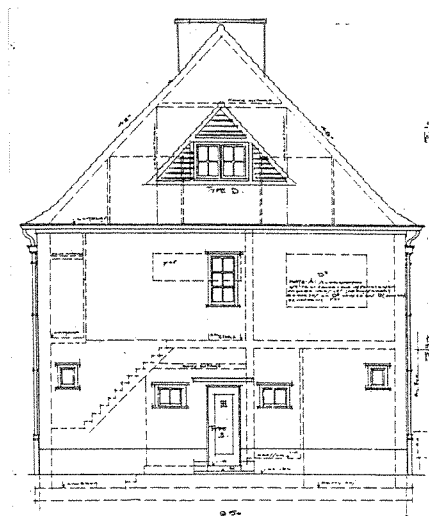

Façade latérale 1 - Zijgevel 1

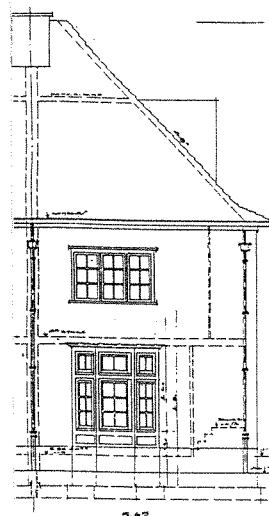

Façade avant - Voorgevel

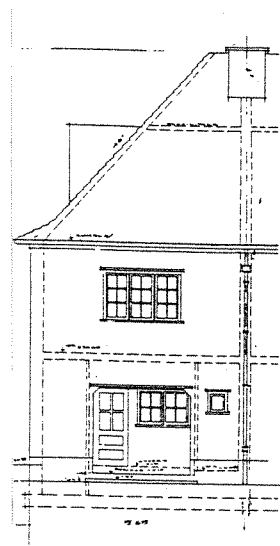

Façade latérale 2 - Zijgevel 2

Façade arrière - Achtergevel

ARSIS

t: 02 410 84 39
f: 02 410 34 31
e: arsis@arsis.be

dos.: 91119-B
dat.: 30/03/02
éch./sch.: 1/200

type :



[E]

LE LOGIS - FLOREAL

Plans d'origine de réf. / Originele plannen:

Tome/Boekdeel : **LE LOGIS**
Plans n° / Plannen nr.: **21-22**
Type n° / Type nr.: **E**
Architecte / Architect : **J.-J. EGGERICX**
Date - Datum : **01/04/22**

Remarques / Opmerkingen:

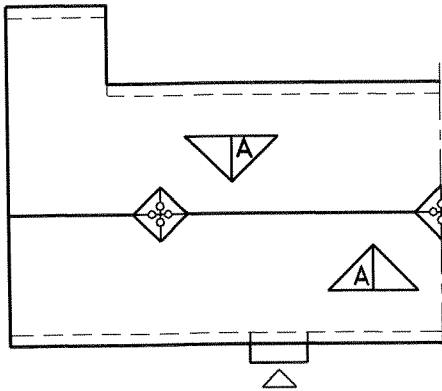

Plan de toiture - Dakplan

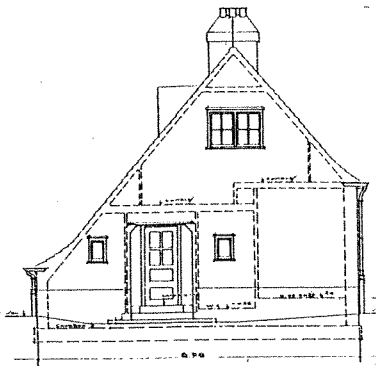

Façade latérale 1 - Zijgevel 1

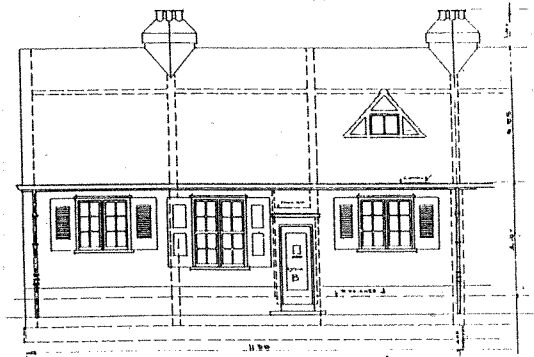

Façade avant - Voorgevel

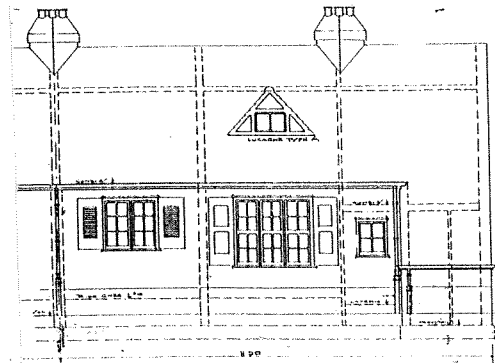

Façade latérale 2 - Zijgevel 2

Façade arrière - Achtergevel



t: 02 410 84 39
f: 02 410 34 31
e: arsis@arsis.be

dos.: 91119-B
dat.: 30/03/02
éch./sch.: 1/200

type:



[Emod]

LE LOGIS - FLOREAL

Plans d'origine de réf. / Originele plannen:

Tome/Boekdeel : **LE LOGIS**
Plans n° / Plannen nr.: **dos.167/3**
Type n° / Type nr.: **E modifié**
Architecte / Architect : **J.-J. EGGERICX**
Date - Datum : **05/09/30**

Remarques / Opmerkingen:

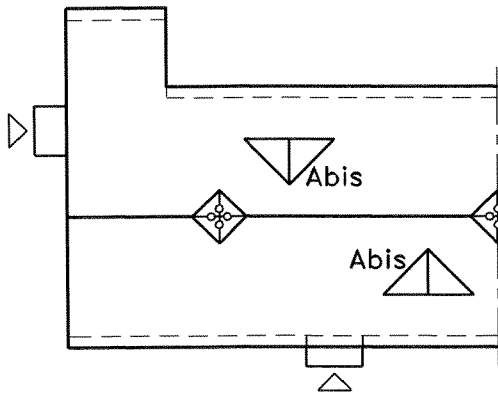

Plan de toiture - Dakplan

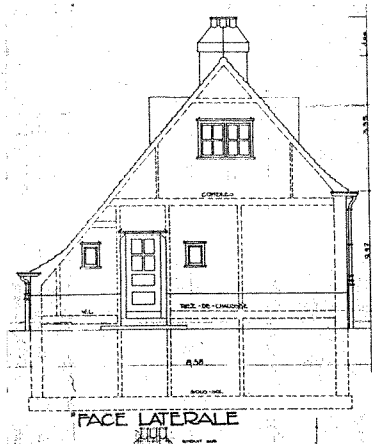

Façade latérale 1 - Zijgevel 1

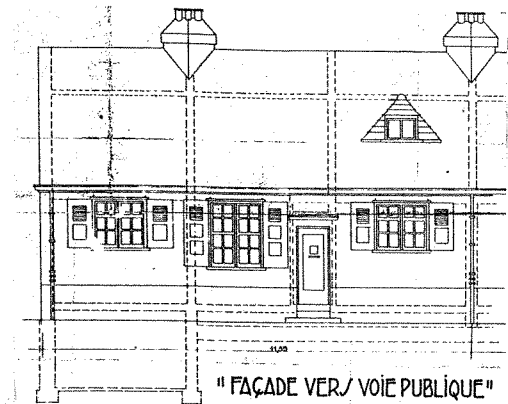

Façade avant - Voorgevel

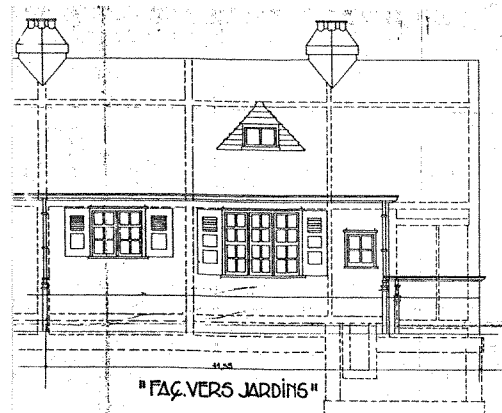

Façade arrière - Achtergevel

Façade latérale 2 - Zijgevel 2

ARSIS

t: 02 410 84 39
f: 02 410 34 31
e: arsis@arsis.be

dos.: 91119-B
dat.: 13/09/01
éch./sch.: 1/200

type :

oo

[F]

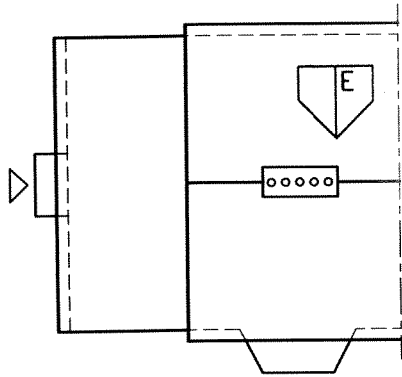

Plan de toiture - Dakplan

LE LOGIS - FLOREAL

Plans d'origine de réf. / Originele plannen:

Tome/Boekdeel : **LE LOGIS**
Plans n° / Plannen nr.: **72 & 76-77-78**
Type n° / Type nr.: **F**
Architecte / Architect : **J-J. EGGERICX**
Date - Datum : **06/06/22 & 10/06/22**

Remarques / Opmerkingen:

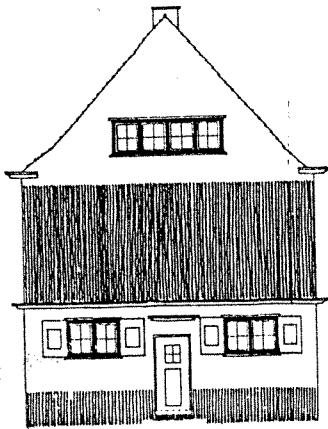

Façade latérale 1 - Zijgevel 1

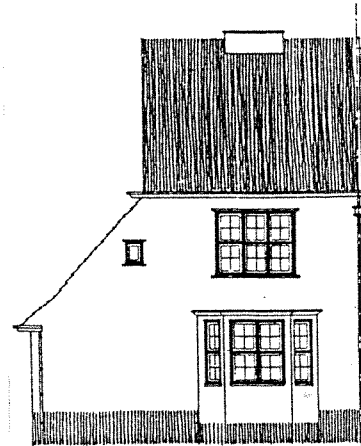

Façade avant - Voorgevel

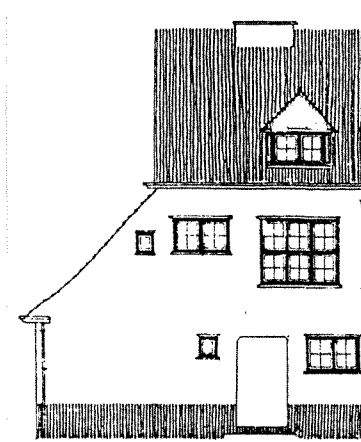

Façade latérale 2 - Zijgevel 2

Façade arrière - Achtergevel



t: 02 410 84 39
f: 02 410 34 31
e: arsis@arsis.be

dos.: 91119-B
dat.: 30/03/02
éch./sch.: 1/200

type :



([F]a)

LE LOGIS - FLOREAL

Plans d'origine de réf. / Originele plannen:

Tome/Boekdeel : **LE LOGIS**
Plans n° / Plannen nr.: .
Type n° / Type nr.: .
Architecte / Architect : **J.-J. EGGERICX**
Date - Datum : .

Remarques / Opmerkingen:

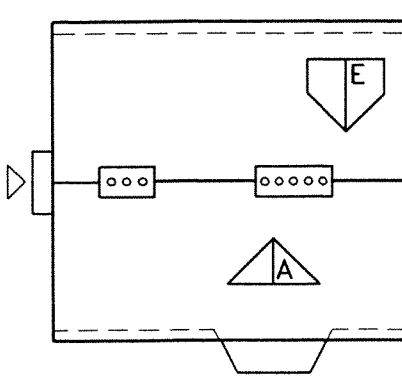

Plan de toiture - Dakplan

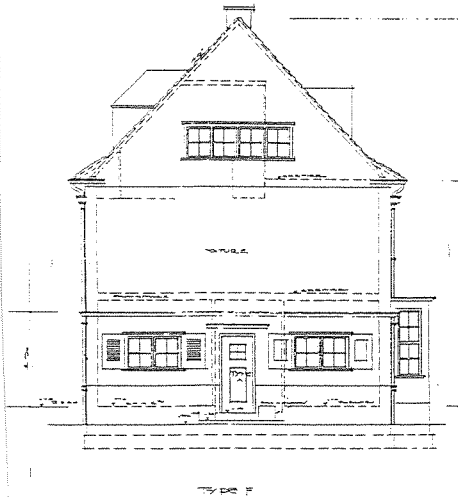

Façade latérale 1 - Zijgevel 1

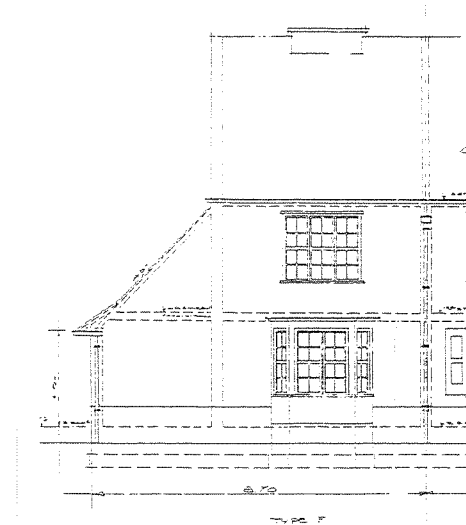

Façade avant - Voorgevel

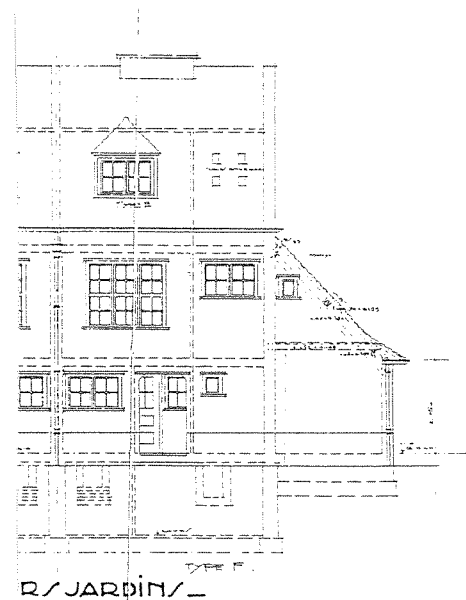

Façade arrière - Achtergevel

Façade latérale 2 - Zijgevel 2

ARSISt: 02 410 84 39
f: 02 410 34 31
e: arsis@arsis.bedos.: 91119-B
dat.: 30/03/02
éch./sch.: 1/200

type :

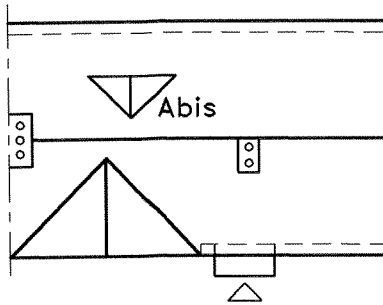

LE LOGIS - FLOREAL

Plans d'origine de réf. / Originele plannen:Tome/Boekdeel : **LE LOGIS**
Plans n° / Plannen nr.: **98-99**
Type n° / Type nr.: **G**
Architecte / Architect : **J.-J. EGGERICX**
Date - Datum : **15/06/23**Remarques / Opmerkingen:

Plan de toiture - Dakplan

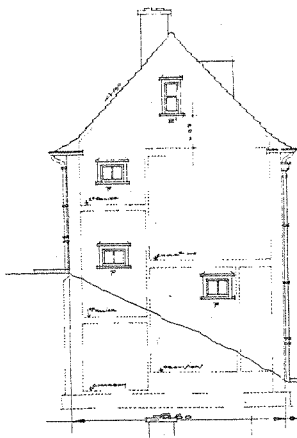

Façade latérale 1 - Zijgevel 1

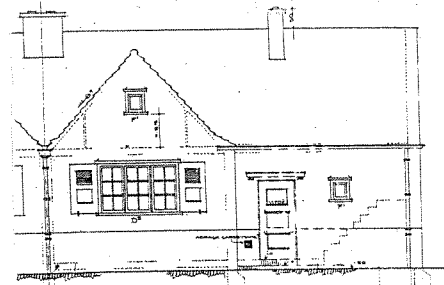

Façade avant - Voorgevel

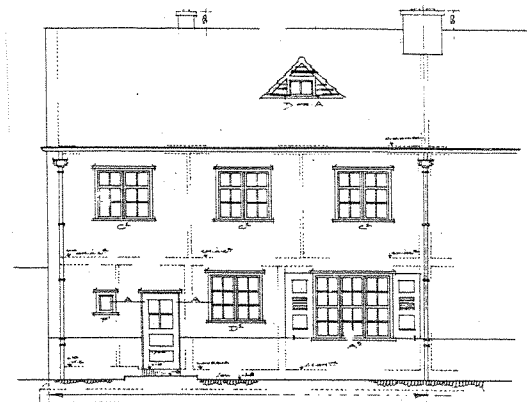

Façade latérale 2 - Zijgevel 2

Façade arrière - Achtergevel

LE LOGIS - FLOREAL

Plans d'origine de réf. / Originele plannen:

Tome/Boekdeel : **LE LOGIS**
Plans n° / Plannen nr.: **46 & 70-71**
Type n° / Type nr.: **H2**
Architecte / Architect : **J.-J. EGGERICX**
Date - Datum : **23/04/22 & 10/06/22**

Remarques / Opmerkingen:

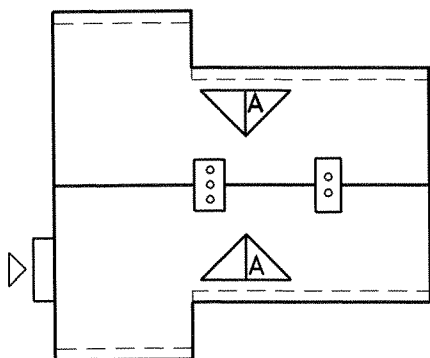

Plan de toiture - Dakplan

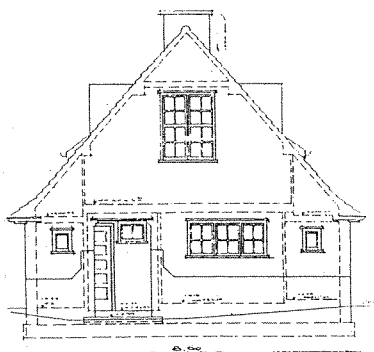

Façade latérale 1 - Zijgevel 1

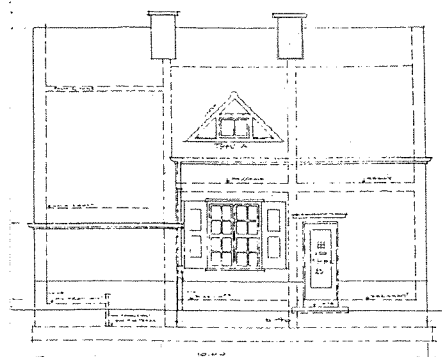

Façade avant - Voorgevel

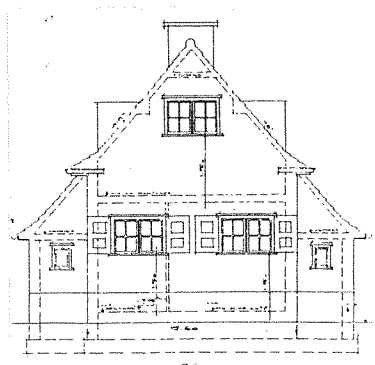

Façade latérale 2 - Zijgevel 2

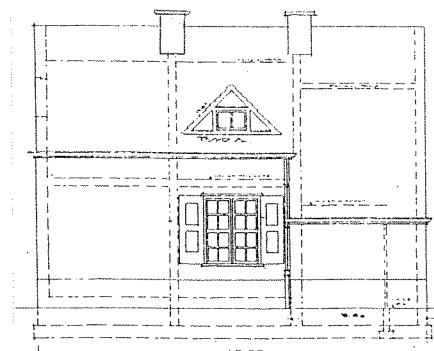

Façade arrière - Achtergevel



t: 02 410 84 39
f: 02 410 34 31
e: arsis@arsis.be

dos.: 91119-B
dat.: 30/03/02
éch./sch.: 1/200

type :

oo

[11]

LE LOGIS - FLOREAL

Plans d'origine de réf. / Originele plannen:

Tome/Boekdeel : **LE LOGIS**
Plans n° / Plannen nr.: **61-62**
Type n° / Type nr.: **I1**
Architecte / Architect : **J.-J. EGGERICX**
Date - Datum : **?**

Remarques / Opmerkingen:

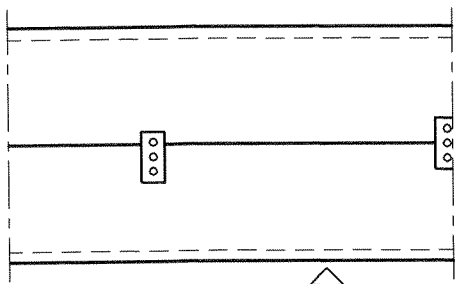

Plan de toiture - Dakplan

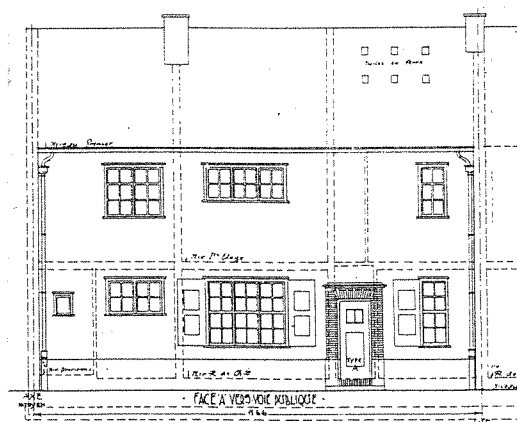

Façade avant - Voorgevel

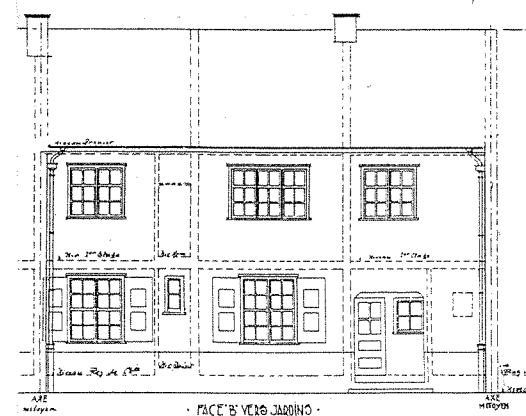

Façade arrière - Achtergevel

Façade latérale 1 - Zijgevel 1

Façade latérale 2 - Zijgevel 2



t: 02 410 84 39
f: 02 410 34 31
e: arsis@arsis.be

dos.: 91119-B
dat.: 30/03/02
éch./sch.: 1/200

type :



LE LOGIS - FLOREAL

Plans d'origine de réf. / Originele plannen:

Tome/Boekdeel : **LE LOGIS**
Plans n° / Plannen nr.: **29-30**
Type n° / Type nr.: **J**
Architecte / Architect : **J.-J. EGGERICX**
Date - Datum : **01/07/23**

Remarques / Opmerkingen:

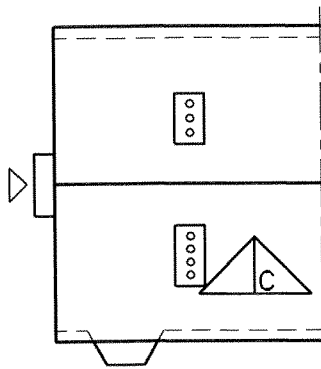

Plan de toiture - Dakplan

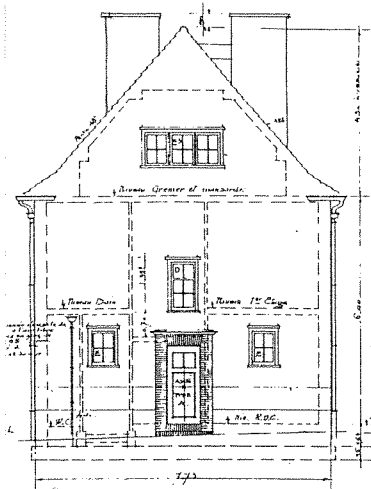

Façade latérale 1 - Zijgevel 1

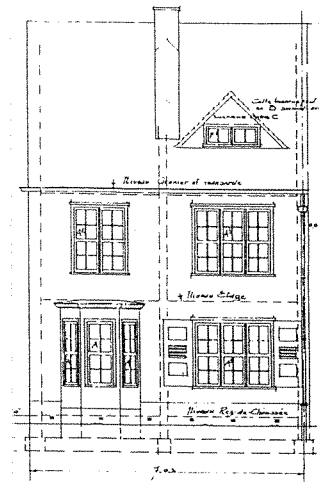

Façade avant - Voorgevel

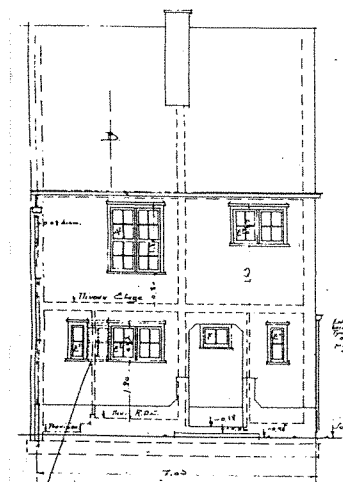

Façade latérale 2 - Zijgevel 2

Façade arrière - Achtergevel

LE LOGIS - FLOREAL

Plans d'origine de réf. / Originele plannen:

Tome/Boekdeel : **LE LOGIS**
Plans n° / Plannen nr.: **29-30**
Type n° / Type nr.: **J**
Architecte / Architect : **J.-J. EGGERICX**
Date - Datum : **01/07/23**

Remarques / Opmerkingen:

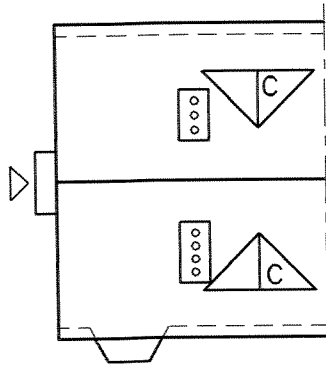

Plan de toiture - Dakplan

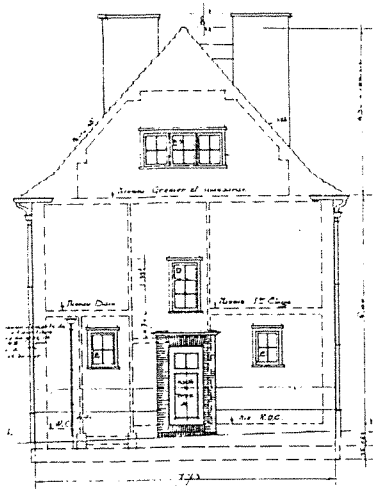

Façade latérale 1 - Zijgevel 1

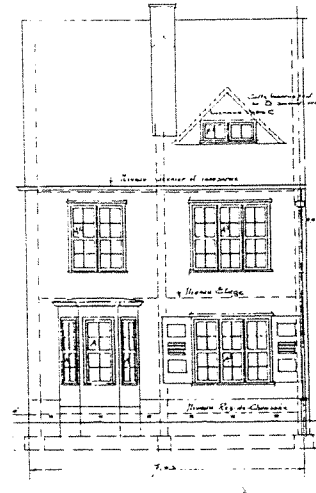

Façade avant - Voorgevel

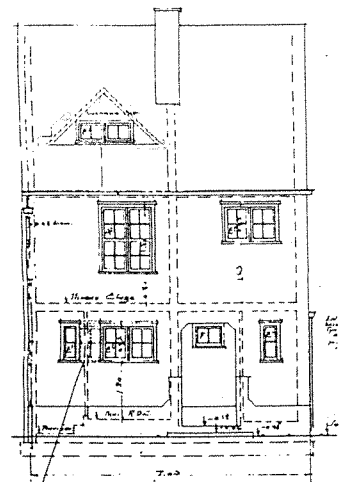

Façade latérale 2 - Zijgevel 2

Façade arrière - Achtergevel

LE LOGIS - FLOREAL

Plans d'origine de réf. / Originele plannen:

Tome/Boekdeel : **LE LOGIS**
Plans n° / Plannen nr.: **29-30**
Type n° / Type nr.: **J**
Architecte / Architect : **J-J. EGGERICX**
Date - Datum : .

Remarques / Opmerkingen:

Ce type a été exécuté dans les chantiers 4 et 5.
Caractéristiques: volets mécaniques et sidings sur lucarnes.
Dit type werd uitgevoerd in de werfzones 4 et 5.
Kenmerken: rolluiken en sidings op de dakkapellen.

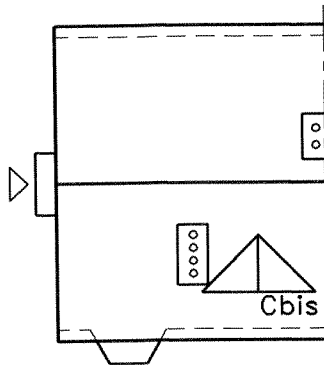

Plan de toiture - Dakplan

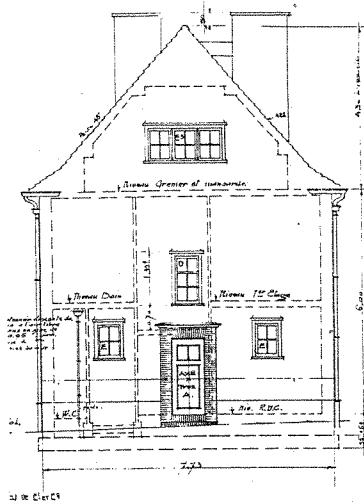

Façade latérale 1 - Zijgevel 1

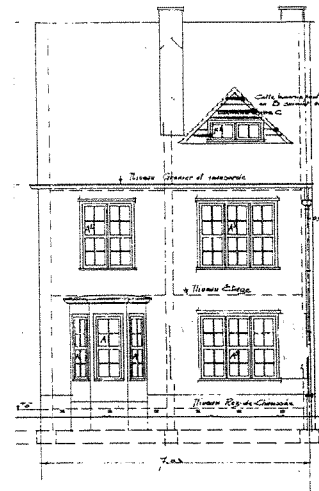

Façade avant - Voorgevel

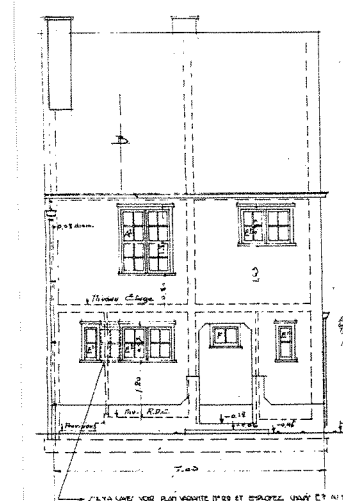

Façade latérale 2 - Zijgevel 2

Façade arrière - Achtergevel

ARSIS

t: 02 410 84 39
 f: 02 410 34 31
 e: arsis@arsis.be

dos.: 91119-B
 dat.: 30/03/02
 éch./sch.: 1/200

type :

oo

[J]/3**LE LOGIS - FLOREAL**Plans d'origine de réf. / Originele plannen:

Tome/Boekdeel : **LE LOGIS**
 Plans n° / Plannen nr.: **29-30**
 Type n° / Type nr.: **J**
 Architecte / Architect : **J-J. EGGERICX**
 Date - Datum : **01/07/23**

Remarques / Opmerkingen:

Ce type a été exécuté dans le chantier 5.
 Caractéristiques: volets mécaniques et sidings sur lucarnes.
 Dit type werd uitgevoerd in de werfzone 5.
 Kenmerken: rolluiken en sidings op de dakkapellen.

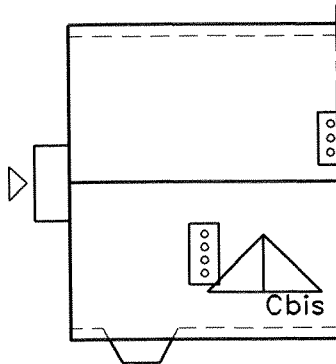

Plan de toiture - Dakplan

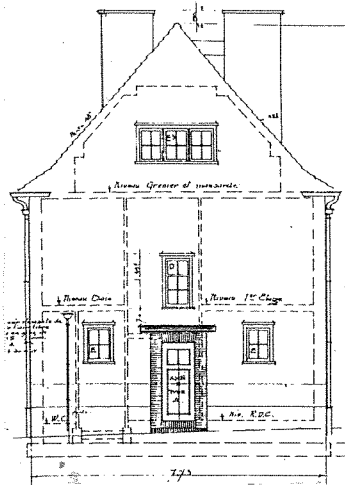

Façade latérale 1 - Zijgevel 1

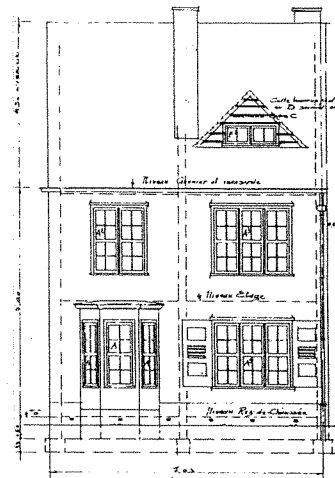

Façade avant - Voorgevel

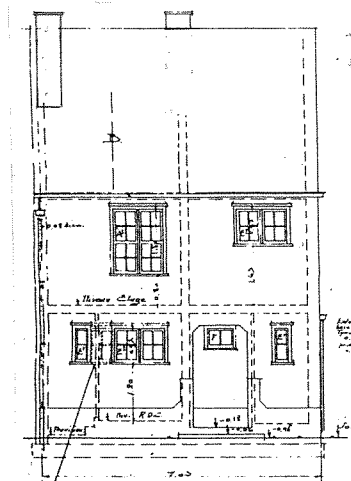

Façade latérale 2 - Zijgevel 2

Façade arrière - Achtergevel



t: 02 410 84 39
f: 02 410 34 31
e: arsis@arsis.be

dos.: 91119-B
dat.: 30/03/02
éch./sch.: 1/200

type :



[J]/4

LE LOGIS - FLOREAL

Plans d'origine de réf. / Originele plannen:

Tome/Boekdeel : **LE LOGIS**
Plans n° / Plannen nr.: **29-30**
Type n° / Type nr.: **J**
Architecte / Architect : **J.-J. EGGERICKX**
Date - Datum : **01/07/23**

Remarques / Opmerkingen:

Ce type a été exécuté dans le chantier 5.
Caractéristiques: volets mécaniques, sidings sur lucarnes et corniche en béton
Dit type werd uitgevoerd in de werfzone 5.
Kenmerken: rolluiken, sidings op de dakkapellen en betonnen kroonlijst.

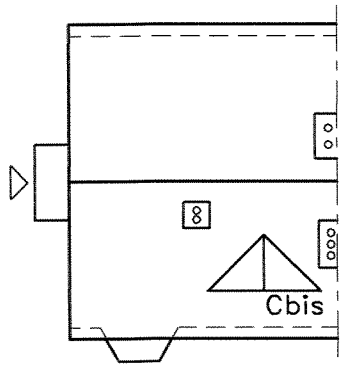

Plan de toiture - Dakplan

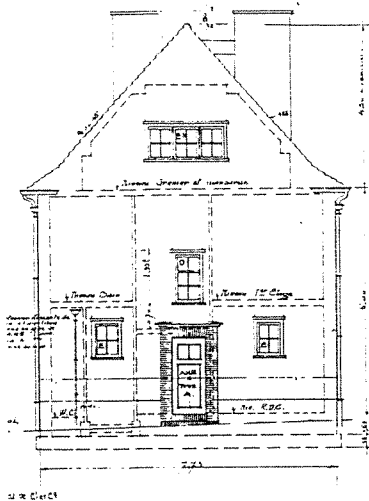

Façade latérale 1 - Zijgevel 1

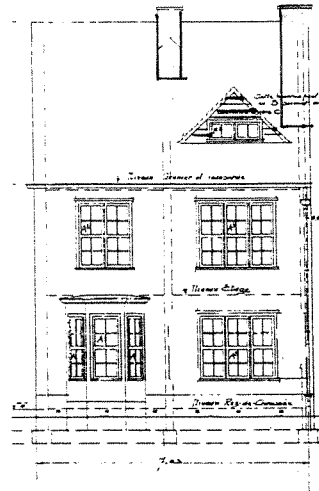

Façade avant - Voorgevel

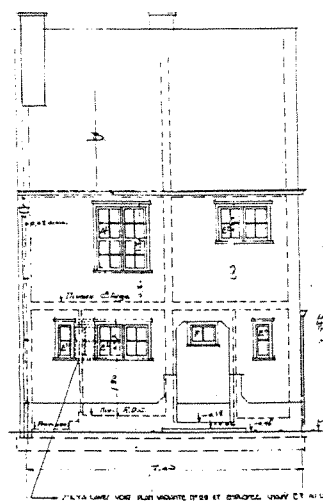

Façade latérale 2 - Zijgevel 2

Façade arrière - Achtergevel

LE LOGIS - FLOREAL

Plans d'origine de réf. / Originele plannen:

Tome/Boekdeel : **LE LOGIS**
Plans n° / Plannen nr.: **29-30**
Type n° / Type nr.: **J**
Architecte / Architect : **J.-J. EGGERICX**
Date - Datum : **01/07/23**

Remarques / Opmerkingen:

Ce type a été exécuté dans le chantier 5.
Caractéristiques: volets mécaniques, sidings sur lucarnes et corniche en béton
Dit type werd uitgevoerd in de werfzone 5.
Kenmerken: rolluiken, sidings op de dakkapellen en betonnen kroonlijst.

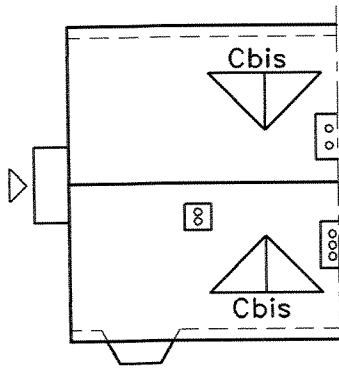

Plan de toiture - Dakplan

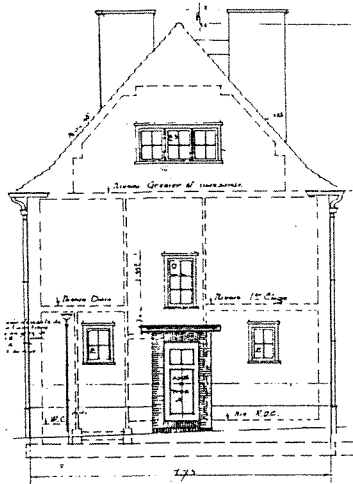

Façade latérale 1 - Zijgevel 1

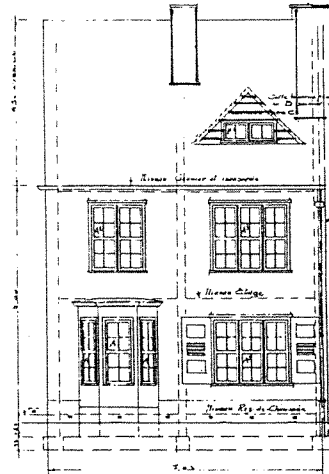

Façade avant - Voorgevel

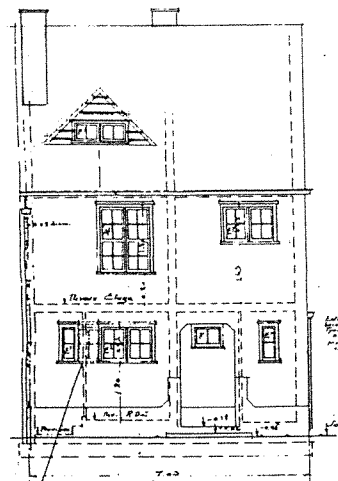

Façade arrière - Achtergevel

Façade latérale 2 - Zijgevel 2

ARSIS

t: 02 410 84 39
f: 02 410 34 31
e: arsis@arsis.be

dos.: 91119-B
dat.: 30/03/02
éch./sch.: 1/200

type :



([J]a)

([J]a)

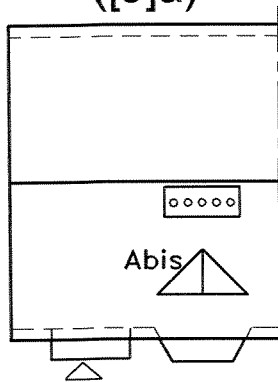

Plan de toiture - Dakplan

LE LOGIS - FLOREAL

Plans d'origine de réf. / Originele plannen:

Tome/Boekdeel : **LE LOGIS**
Plans n° / Plannen nr.: ?
Type n° / Type nr.: ?
Architecte / Architect : **J.-J. EGGERICX**
Date - Datum : ?

Remarques / Opmerkingen:

Façade latérale 1 - Zijgevel 1

Façade avant - Voorgevel

Façade latérale 2 - Zijgevel 2

Façade arrière - Achtergevel

ARSIS

t: 02 410 84 39
f: 02 410 34 31
e: arsis@arsis.be

dos.: 91119-B
dat.: 30/03/02
éch./sch.: 1/200

type :



[J1]

LE LOGIS - FLOREAL

Plans d'origine de réf. / Originele plannen:

Tome/Boekdeel : **LE LOGIS**
Plans n° / Plannen nr.: **50 & 61**
Type n° / Type nr.: **J1**
Architecte / Architect : **J-J. EGGERICX**
Date - Datum : **26/04/22 & ?**

Remarques / Opmerkingen:

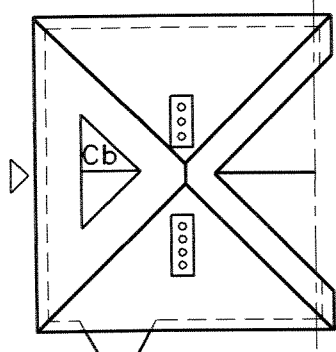

Plan de toiture - Dakplan

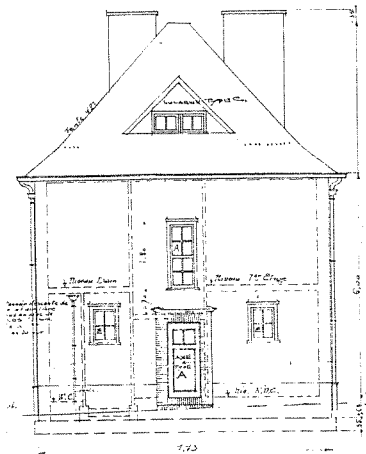

Façade latérale 1 - Zijgevel 1

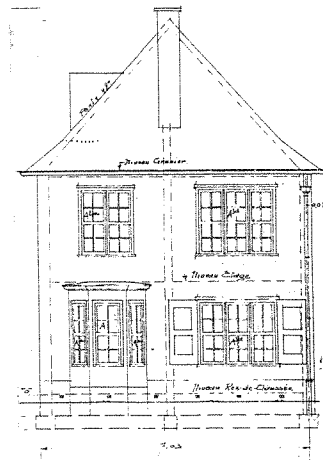

Façade avant - Voorgevel

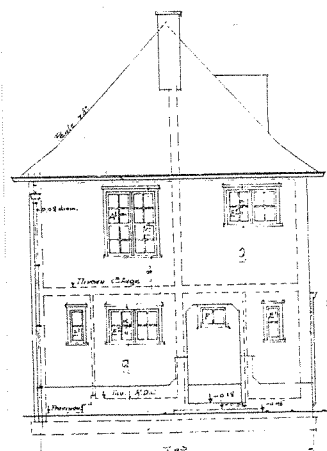

Façade latérale 2 - Zijgevel 2

Façade arrière - Achtergevel

ARSIS

t: 02 410 84 39
f: 02 410 34 31
e: arsis@arsis.be

dos.: 91119-B
dat.: 30/03/02
éch./sch.: 1/200

type :

∞

[L]

LE LOGIS - FLOREAL

Plans d'origine de réf. / Originele plannen:

Tome/Boekdeel : **LE LOGIS**
Plans n° / Plannen nr.: **35-36**
Type n° / Type nr.: **L**
Architecte / Architect : **J.-J. EGGERICX**
Date - Datum : **20/04/22**

Remarques / Opmerkingen:

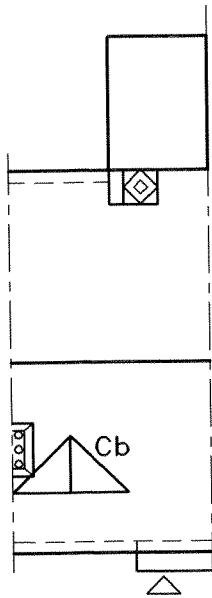

Plan de toiture - Dakplan

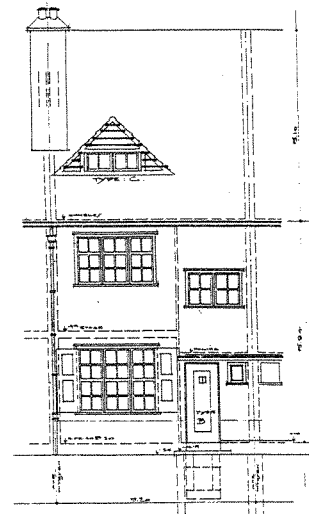

Façade avant - Voorgevel

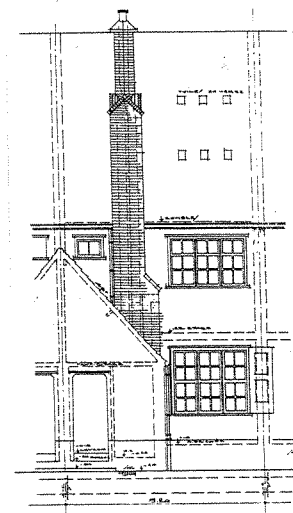

Façade arrière - Achtergevel

Façade latérale 1 - Zijgevel 1

Façade latérale 2 - Zijgevel 2

LE LOGIS - FLOREAL

Plans d'origine de réf. / Originele plannen:

Tome/Boekdeel : **LE LOGIS**
Plans n° / Plannen nr.: **53**
Type n° / Type nr.: **L**
Architecte / Architect : **J-J. EGGERICX**
Date - Datum : **28/04/22**

Remarques / Opmerkingen:

Même type que L mais avec bouwwindow.
Zelfde type als L maar met bouwwindow.

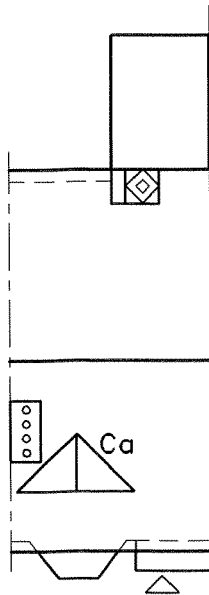

Plan de toiture - Dakplan

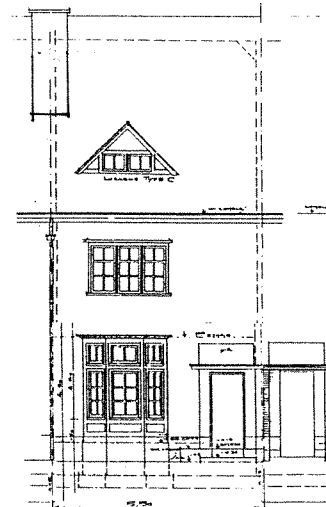

Façade avant - Voorgevel

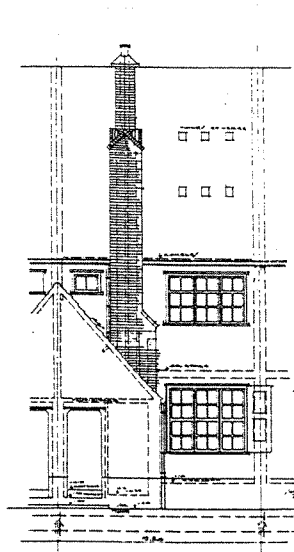

Façade arrière - Achtergevel

Façade latérale 1 - Zijgevel 1

Façade latérale 2 - Zijgevel 2



t: 02 410 84 39
f: 02 410 34 31
e: arsis@arsis.be

dos.: 91119-B
dat.: 30/03/02
éch./sch.: 1/200

type : oo

[Lmod]

LE LOGIS - FLOREAL

Plans d'origine de réf. / Originele plannen:

Tome/Boekdeel : **LE LOGIS**
Plans n° / Plannen nr.: **dos. 119 - plan3**
Type n° / Type nr.: **L modifié**
Architecte / Architect : **J-J. EGGERICX**
Date - Datum : **28/03/1928**

Remarques / Opmerkingen:

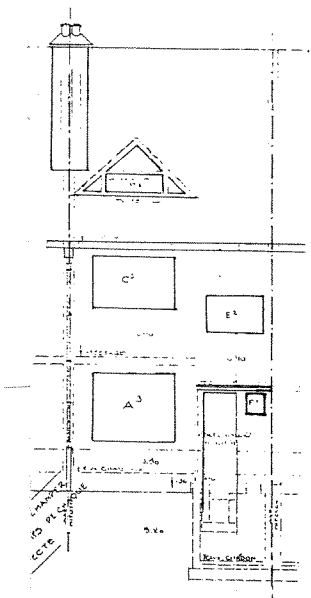
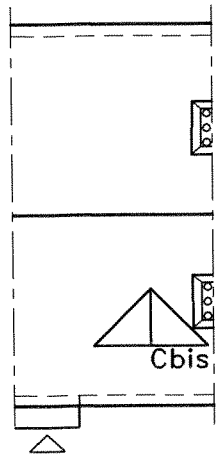

Façade latérale 1 - Zijgevel 1

Façade avant - Voorgevel

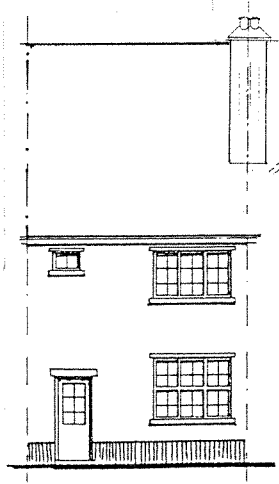

Façade latérale 2 - Zijgevel 2

Façade arrière - Achtergevel

ARSIS

t: 02 410 84 39
f: 02 410 34 31
e: arsis@arsis.be

dos.: 91119-B
dat.: 30/03/02
éch./sch.: 1/200

type :

oo

[Lmod]/1

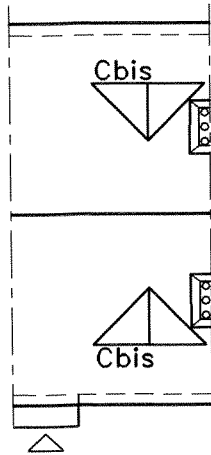

Plan de toiture - Dakplan

LE LOGIS - FLOREAL

Plans d'origine de réf. / Originele plannen:

Tome/Boekdeel : **LE LOGIS**
Plans n° / Plannen nr.: **dos.119-plan3**
Type n° / Type nr.: **L modifié**
Architecte / Architect : **J.-J. EGGERICX**
Date - Datum : **28/03/1928**

Remarques / Opmerkingen:

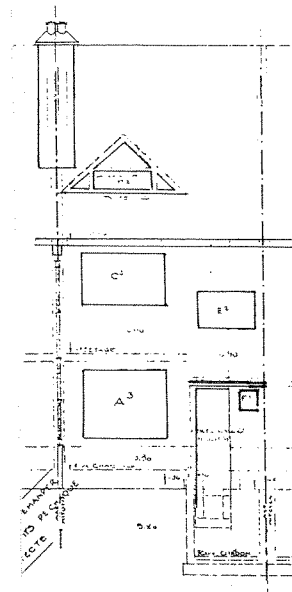

Façade latérale 1 - Zijgevel 1

Façade avant - Voorgevel

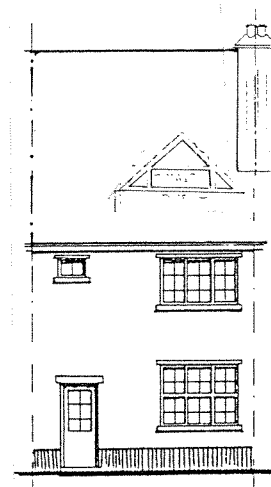

Façade latérale 2 - Zijgevel 2

Façade arrière - Achtergevel

ARSIS

t: 02 410 84 39
f: 02 410 34 31
e: arsis@arsis.be

dos.: 91119-B
dat.: 30/03/02
éch./sch.: 1/200

type :

oo

[Lmod]/2

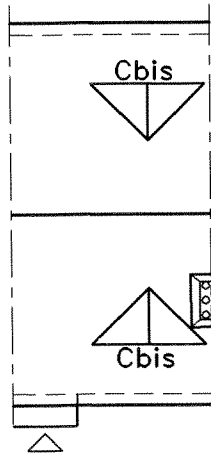

Plan de toiture - Dakplan

LE LOGIS - FLOREAL

Plans d'origine de réf. / Originele plannen:

Tome/Boekdeel : **LE LOGIS**
Plans n° / Plannen nr.: **dos.119-plan3**
Type n° / Type nr.: **L modifié**
Architecte / Architect : **J-J. EGGERICX**
Date - Datum : **28/03/1928**

Remarques / Opmerkingen:

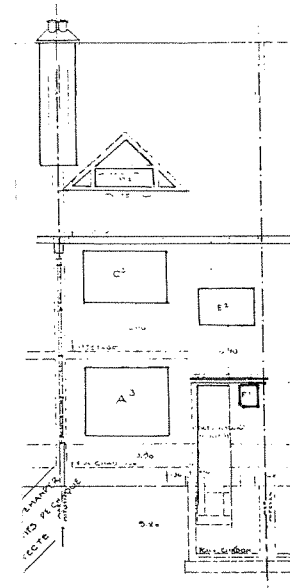

Façade latérale 1 - Zijgevel 1

Façade avant - Voorgevel

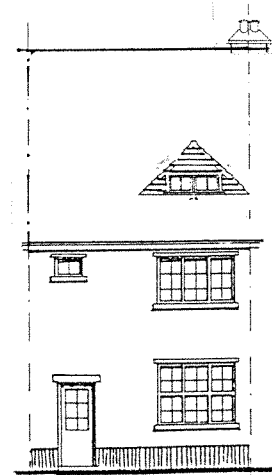

Façade latérale 2 - Zijgevel 2

Façade arrière - Achtergevel

ARSIS

t: 02 410 84 39
f: 02 410 34 31
e: arsis@arsis.be

dos.: 91119-B
dat.: 30/03/02
éch./sch.: 1/200

type :

oo

[Lmod]1/1

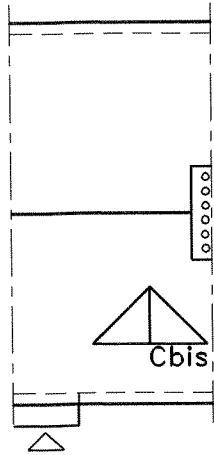

Plan de toiture - Dakplan

LE LOGIS - FLOREAL

Plans d'origine de réf. / Originele plannen:

Tome/Boekdeel : **LE LOGIS**
Plans n° / Plannen nr.: **dos. 119 - plan3**
Type n° / Type nr.: **L modifié**
Architecte / Architect : **J-J. EGGERICX**
Date - Datum : **28/03/1928**

Remarques / Opmerkingen:

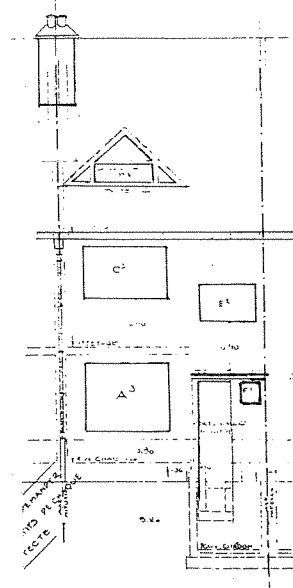

Façade avant - Voorgevel

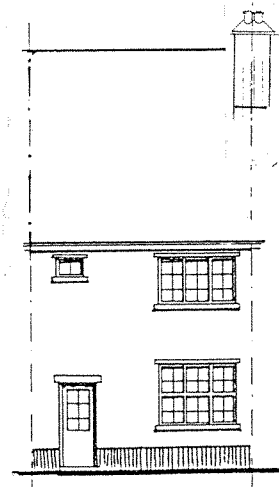

Façade arrière - Achtergevel

Façade latérale 1 - Zijgevel 1

Façade latérale 2 - Zijgevel 2

ARSIS t: 02 410 84 39
f: 02 410 34 31
e: arsis@arsis.be

dos.: 91119-B
dat.: 30/03/02
éch./sch.: 1/200

type :

oo

[M]

LE LOGIS - FLOREAL

Plans d'origine de réf. / Originele plannen:

Tome/Boekdeel : **LE LOGIS**
Plans n° / Plannen nr.: **23-24**
Type n° / Type nr.: **M**
Architecte / Architect : **J.-J. EGGERICX**
Date - Datum : **25/03/22**

Remarques / Opmerkingen:

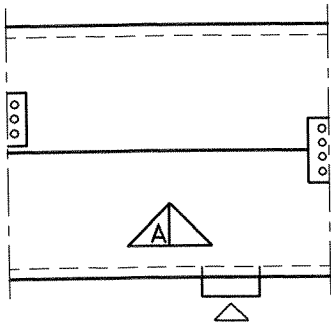

Plan de toiture - Dakplan

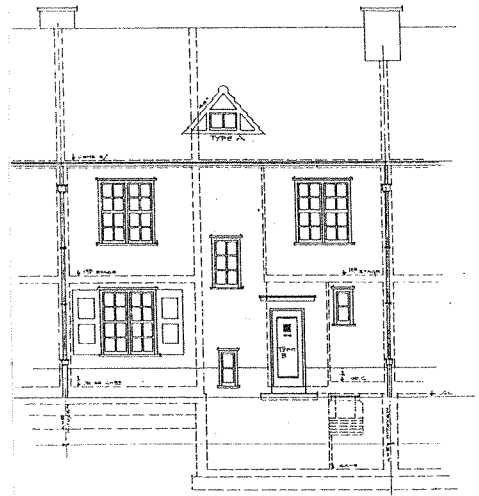

Façade avant - Voorgevel

Façade latérale 1 - Zijgevel 1

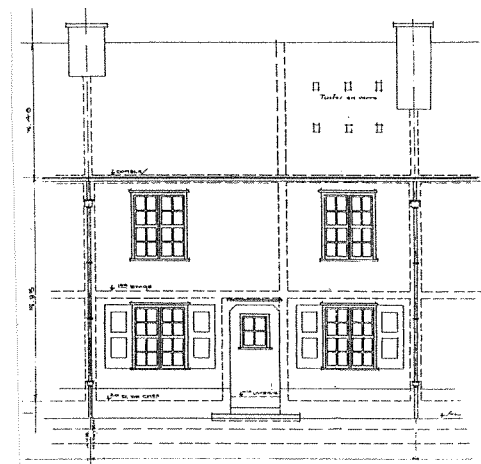

Façade arrière - Achtergevel

Façade latérale 2 - Zijgevel 2



t: 02 410 84 39
f: 02 410 34 31
e: arsis@arsis.be

dos.: 91119-B
dat.: 30/03/02
éch./sch.: 1/200

type :

oo

[M]1

LE LOGIS - FLOREAL

Plans d'origine de réf. / Originele plannen:

Tome/Boekdeel : **LE LOGIS**
Plans n° / Plannen nr.: **23-24 & 49**
Type n° / Type nr.: **M**
Architecte / Architect : **J.-J. EGGERICX**
Date - Datum : **25/03/22 & 28/04/22**

Remarques / Opmerkingen:

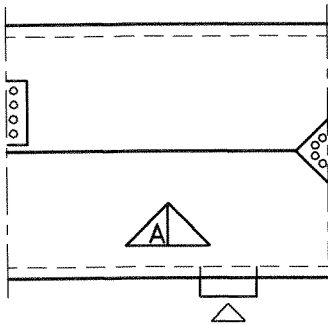

Plan de toiture - Dakplan

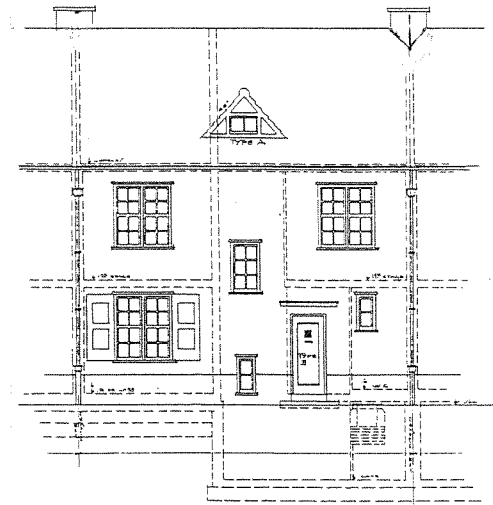

" FAÇADE VER/VOIE PUBLIQUE "

Façade latérale 1 - Zijgevel 1

Façade avant - Voorgevel

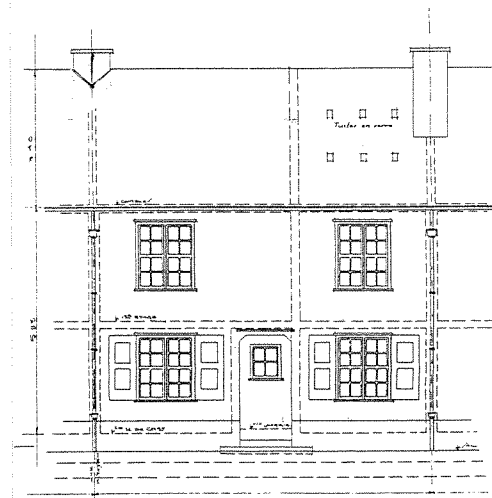

" FAÇADE VER/JARDIN/ "

Façade latérale 2 - Zijgevel 2

Façade arrière - Achtergevel

LE LOGIS - FLOREAL

Plans d'origine de réf. / Originele plannen:

Tome/Boekdeel : **LE LOGIS**
Plans n° / Plannen nr.: **23-24**
Type n° / Type nr.: **M**
Architecte / Architect : **J-J. EGGERICX**
Date - Datum : **25/03/22**

Remarques / Opmerkingen:

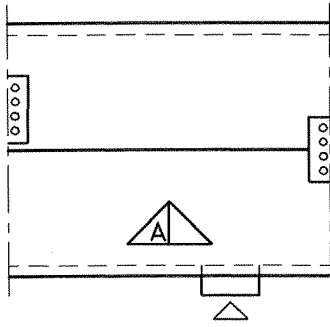

Plan de toiture - Dakplan

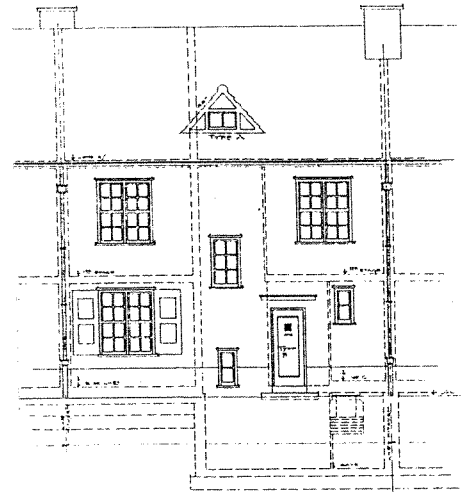

Façade avant - Voorgevel

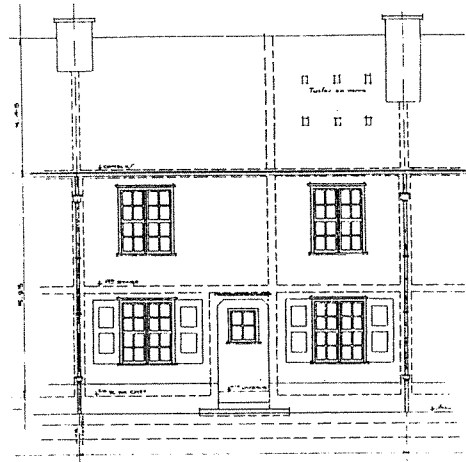

Façade arrière - Achtergevel

Façade latérale 1 - Zijgevel 1

Façade latérale 2 - Zijgevel 2



t: 02 410 84 39
 f: 02 410 34 31
 e: arsis@arsis.be

dos.: 91119-B
 dat.: 30/03/02
 éch./sch.: 1/200

type :



[M1]

LE LOGIS - FLOREAL

Plans d'origine de réf. / Originele plannen:

Tome/Boekdeel : **LE LOGIS**
 Plans n° / Plannen nr.: **37-38-42**
 Type n° / Type nr.: **M1**
 Architecte / Architect : **J.-J. EGGERICX**
 Date - Datum : **25/03/22 & 28/04/22**

Remarques / Opmerkingen:

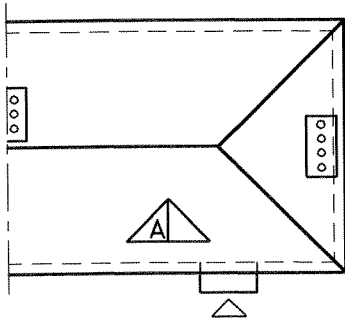

Plan de toiture - Dakplan

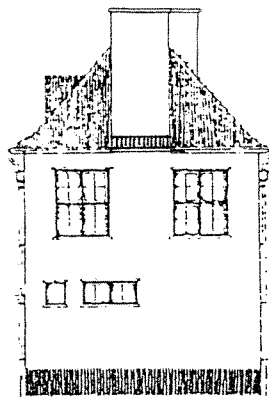

Façade latérale 1 - Zijgevel 1

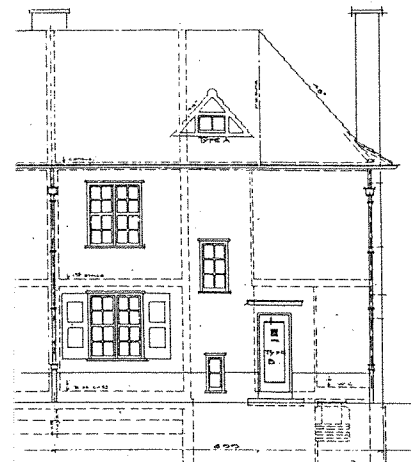

Façade avant - Voorgevel

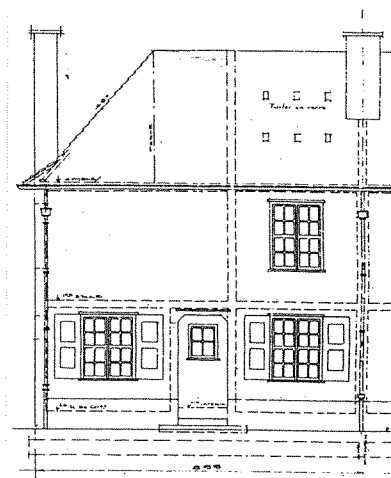

Façade latérale 2 - Zijgevel 2

Façade arrière - Achtergevel



t: 02 410 84 39
f: 02 410 34 31
e: arsis@arsis.be

dos.: 91119-B
dat.: 30/03/02
éch./sch.: 1/200

type :

oo

[M1]1

LE LOGIS - FLOREAL

Plans d'origine de réf. / Originele plannen:

Tome/Boekdeel : **LE LOGIS**
Plans n° / Plannen nr.: **37-38-42-44**
Type n° / Type nr.: **M1**
Architecte / Architect : **J.-J. EGGERICX**
Date - Datum : **25/03/22 & 28/04/22**

Remarques / Opmerkingen:

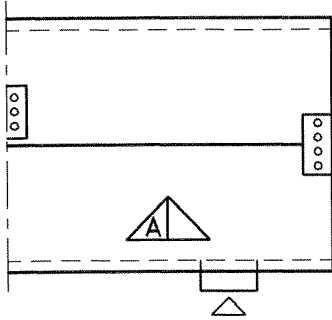

Plan de toiture - Dakplan

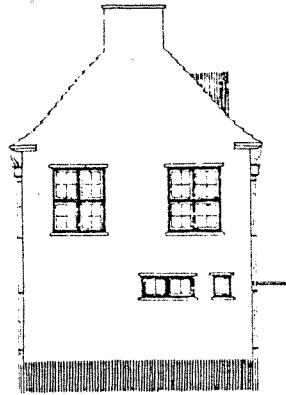

Façade latérale 1 - Zijgevel 1



Façade avant - Voorgevel

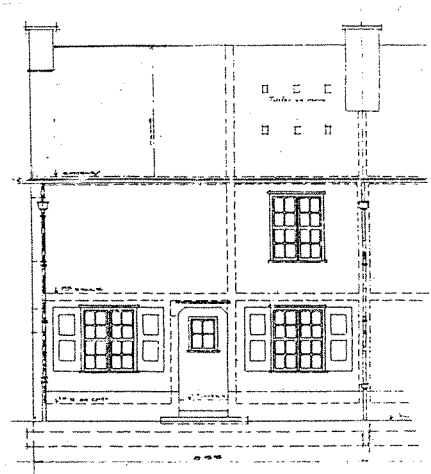

Façade arrière - Achtergevel

Façade latérale 2 - Zijgevel 2

ARSIS

t: 02 410 84 39

f: 02 410 34 31

e: arsis@arsis.be

dos.: 91119-B

dat.: 30/03/02

éch./sch.: 1/200

type :

oo

[M1]1/1

LE LOGIS - FLOREAL

Plans d'origine de réf. / Originele plannen:

Tome/Boekdeel : **LE LOGIS**

Plans n° / Plannen nr.: **37-38-42-44**

Type n° / Type nr.: **M1**

Architecte / Architect : **J.-J. EGGERICX**

Date - Datum : **25/03/22 & 28/04/22**

Remarques / Opmerkingen:

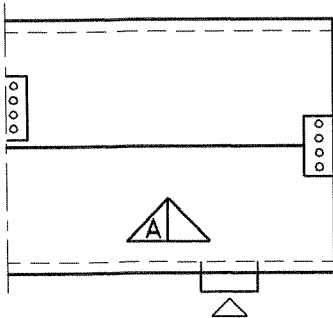

Plan de toiture - Dakplan

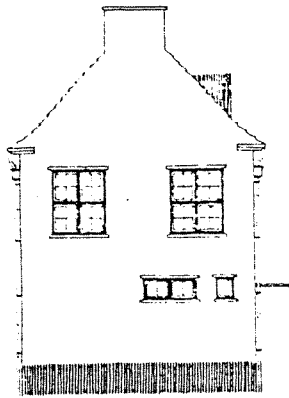

Façade latérale 1 - Zijgevel 1

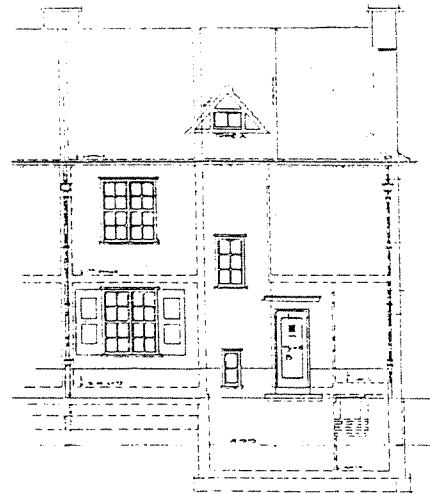

Façade avant - Voorgevel

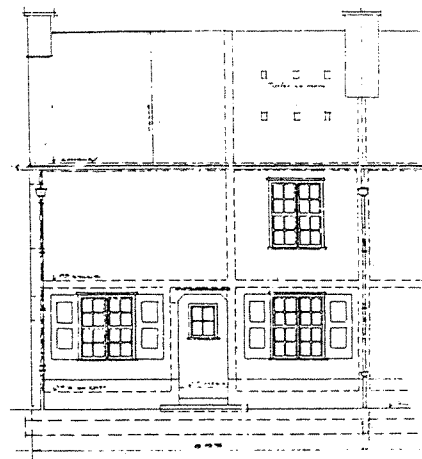

Façade latérale 2 - Zijgevel 2

Façade arrière - Achtergevel

ARSIS

t: 02 410 84 39

f: 02 410 34 31

e: arsis@arsis.be

dos.: 91119-B

dat.: 30/03/02

éch./sch.: 1/200

type :

oo

[M1]2

LE LOGIS - FLOREAL

Plans d'origine de réf. / Originele plannen:Tome/Boekdeel : **LE LOGIS**Plans n° / Plannen nr.: **42**Type n° / Type nr.: **M1**Architecte / Architect : **J-J. EGGERICX**Date - Datum : **28/04/22**Remarques / Opmerkingen:

Voir dos.167-feuille 9 du 05/09/1930 (plan d'implantation)

Zie dos.167-feuille 9 d.d. 05/09/1930 (inplantingsplan)

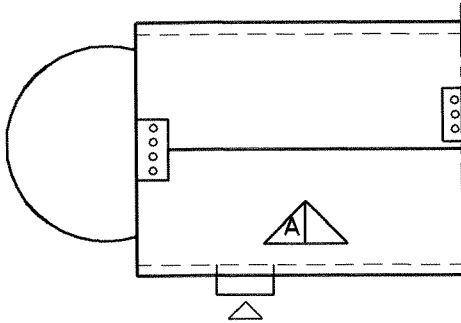

Plan de toiture - Dakplan

Façade latérale 1 - Zijgevel 1

Façade avant - Voorgevel

Façade latérale 2 - Zijgevel 2

Façade arrière - Achtergevel

ARSISt: 02 410 84 39
f: 02 410 34 31
e: arsis@arsis.bedos.: 91119-B
dat.: 30/03/02
éch./sch.: 1/200

type :

oo

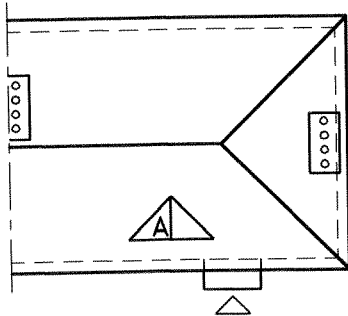
[M1]/1**LE LOGIS - FLOREAL**Plans d'origine de réf. / Originele plannen:Tome/Boekdeel : **LE LOGIS**
Plans n° / Plannen nr.: **37-38-42**
Type n° / Type nr.: **M1**
Architecte / Architect : **J.-J. EGGERICX**
Date - Datum : **25/03/22 & 28/04/22**Remarques / Opmerkingen:

Plan de toiture - Dakplan

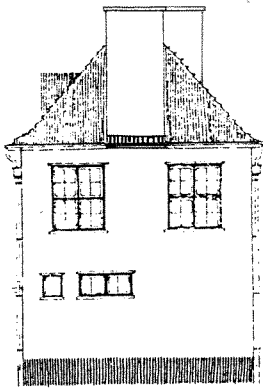

Façade latérale 1 - Zijgevel 1

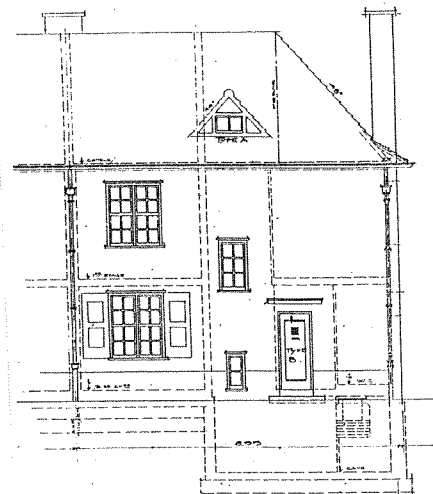

Façade avant - Voorgevel

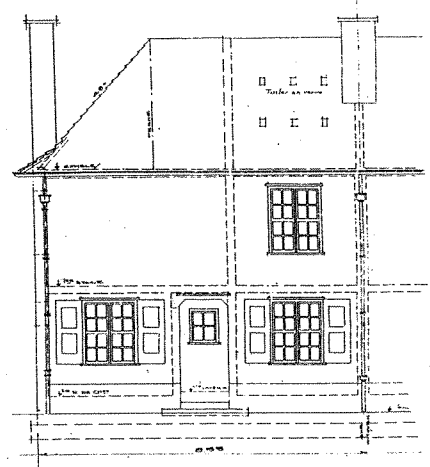

Façade latérale 2 - Zijgevel 2

Façade arrière - Achtergevel



t: 02 410 84 39
f: 02 410 34 31
e: arsis@arsis.be

dos.: 91119-B
dat.: 30/03/02
éch./sch.: 1/200

type :



[Mais1]

LE LOGIS - FLOREAL

Plans d'origine de réf. / Originele plannen:

Tome/Boekdeel : **LE LOGIS**
Plans n° / Plannen nr.: **dos.289: 3 à 6**
Type n° / Type nr.: **Maison 1**
Architecte / Architect : **J.-J. EGGERICX**
Date - Datum : **28/05/38**

Remarques / Opmerkingen:

Extension 6 maisons av. du Daim

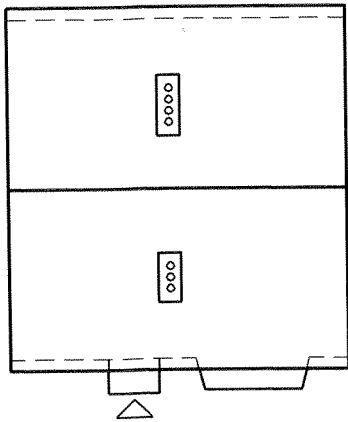

Plan de toiture - Dakplan

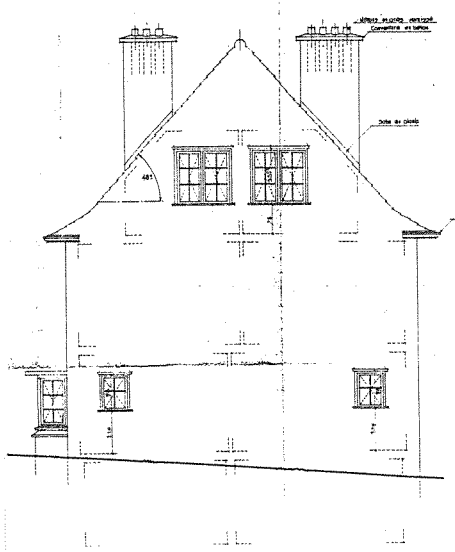

Façade latérale 1 - Zijgevel 1

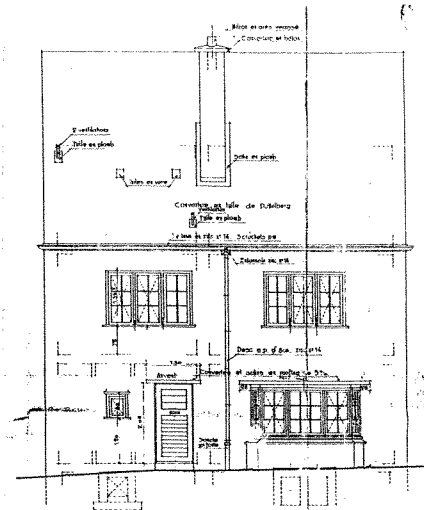

Façade avant - Voorgevel

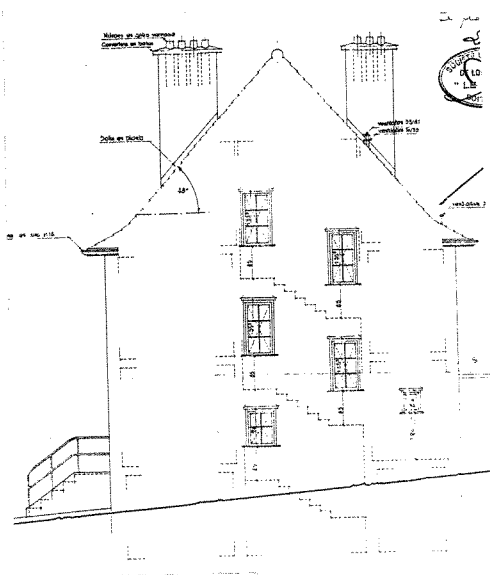

Façade latérale 2 - Zijgevel 2

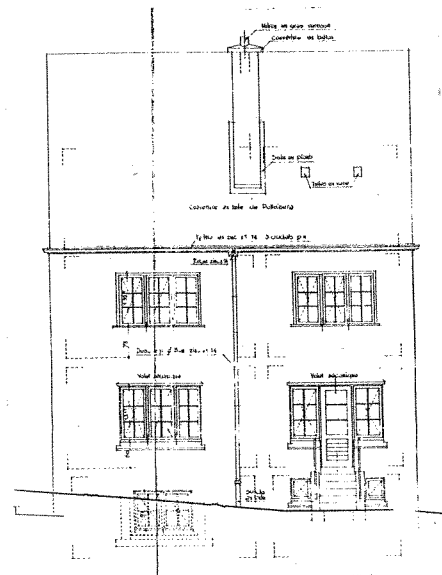

Façade arrière - Achtergevel



t: 02 410 84 39
f: 02 410 34 31
e: arsis@arsis.be

dos.: 91119-B
dat.: 30/03/02
éch./sch.: 1/200

type :



[Mais2]

LE LOGIS - FLOREAL

Plans d'origine de réf. / Originele plannen:

Tome/Boekdeel : **LE LOGIS**
Plans n° / Plannen nr.: **dos.289: f. 7 à 12**
Type n° / Type nr.: **Maison 2**
Architecte / Architect : **J.-J. EGGERICX**
Date - Datum : **28/05/38**

Remarques / Opmerkingen:

Extension 6 maisons av. du Daim

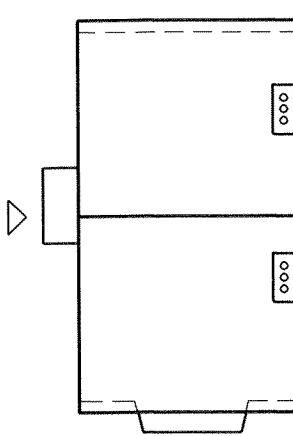

Plan de toiture - Dakplan

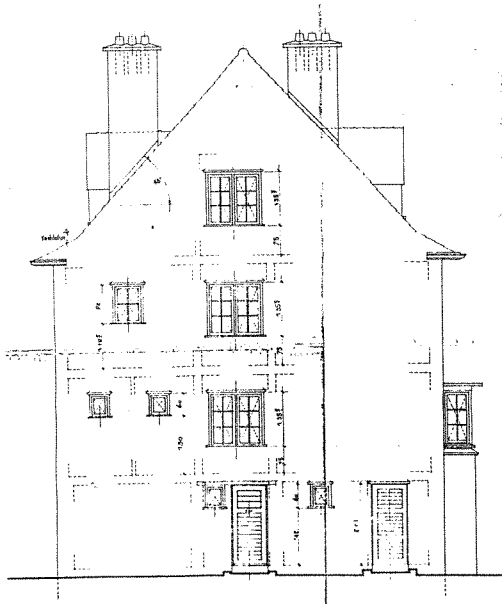

Façade latérale 1 - Zijgevel 1

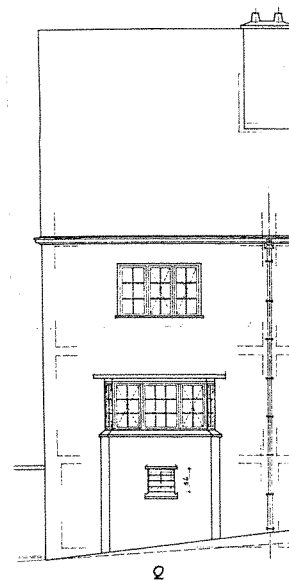

Façade avant - Voorgevel

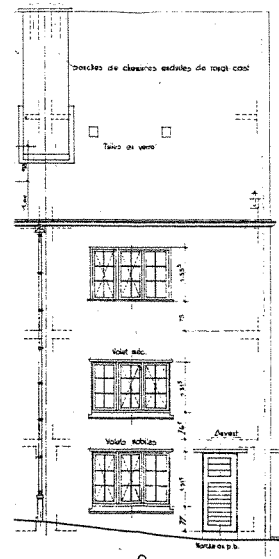

Façade latérale 2 - Zijgevel 2

Façade arrière - Achtergevel



t: 02 410 84 39
 f: 02 410 34 31
 e: arsis@arsis.be

dos.: 91119-B
 dat.: 30/03/02
 éch./sch.: 1/200

type :
 oo
[Mais3-4]

LE LOGIS - FLOREAL

Plans d'origine de réf. / Originele plannen:

Tome/Boekdeel : **LE LOGIS**
 Plans n° / Plannen nr.: **dos.289: 7 à 12**
 Type n° / Type nr.: **Maisons 3 & 4**
 Architecte / Architect : **J.-J. EGGERICX**
 Date - Datum : **28/05/38**

Remarques / Opmerkingen:

Extension 6 maisons av. du Daim

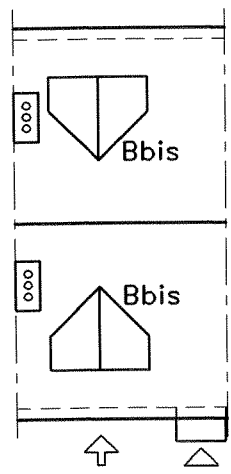

Plan de toiture - Dakplan

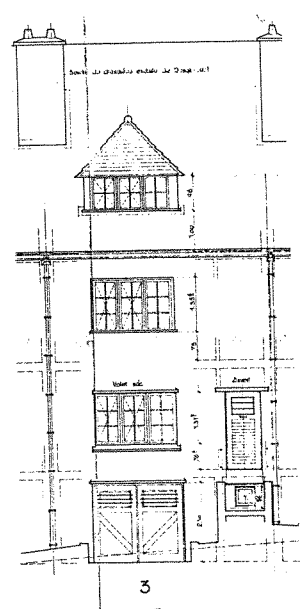

Façade avant - Voorgevel

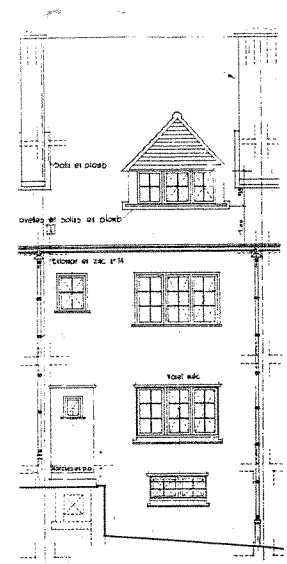

Façade arrière - Achtergevel

Façade latérale 1 - Zijgevel 1

Façade latérale 2 - Zijgevel 2



t: 02 410 84 39
f: 02 410 34 31
e: arsis@arsis.be

dos.: 91119-B
dat.: 30/03/02
éch./sch.: 1/200

type :

oo

[Mais5]

LE LOGIS - FLOREAL

Plans d'origine de réf. / Originele plannen:

Tome/Boekdeel : **LE LOGIS**
Plans n° / Plannen nr.: **dos.289: 7 à 12**
Type n° / Type nr.: **Maison 5**
Architecte / Architect : **J-J. EGGERICX**
Date - Datum : **28/05/38**

Remarques / Opmerkingen:

Extension 6 maisons av. du Daim

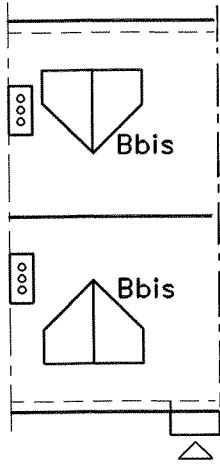

Plan de toiture - Dakplan

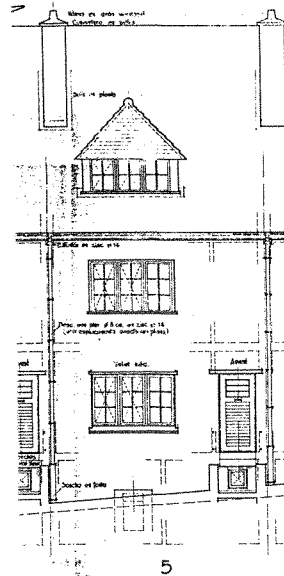

Façade avant - Vorgevel

Façade latérale 1 - Zijgevel 1

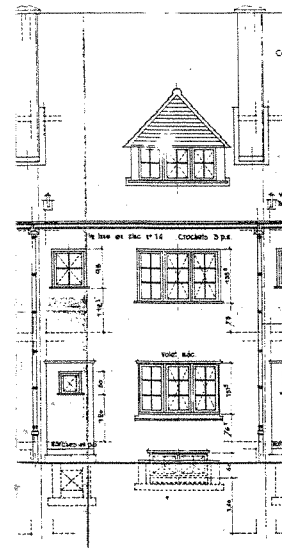

Façade arrière - Achtergevel

Façade latérale 2 - Zijgevel 2

ARSIS

t: 02 410 84 39
 f: 02 410 34 31
 e: arsis@arsis.be

dos.: 91119-B
 dat.: 30/03/02
 éch./sch.: 1/200

type :

oo

[Mais6]**LE LOGIS - FLOREAL**Plans d'origine de réf. / Originele plannen:

Tome/Boekdeel : **LE LOGIS**
 Plans n° / Plannen nr.: **dos.289: 7 à 12**
 Type n° / Type nr.: **Maison 6**
 Architecte / Architect : **J.-J. EGGERICX**
 Date - Datum : **28/05/38**

Remarques / Opmerkingen:

Extension 6 maisons av. du Daim

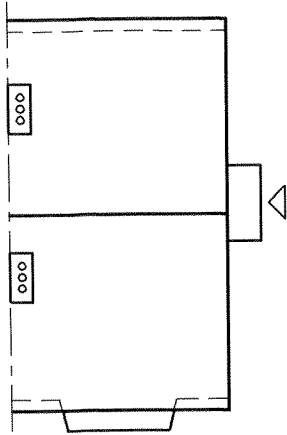

Plan de toiture - Dakplan

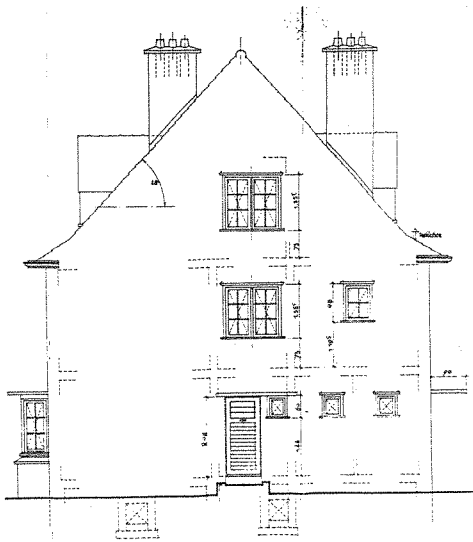

Façade latérale 1 - Zijgevel 1

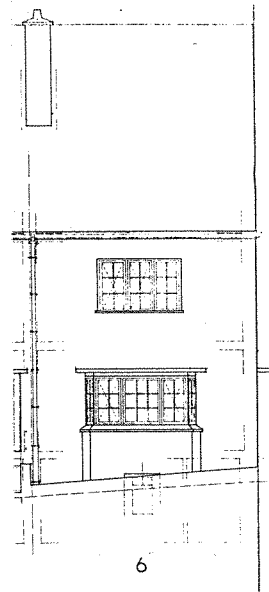

Façade avant - Voorgevel

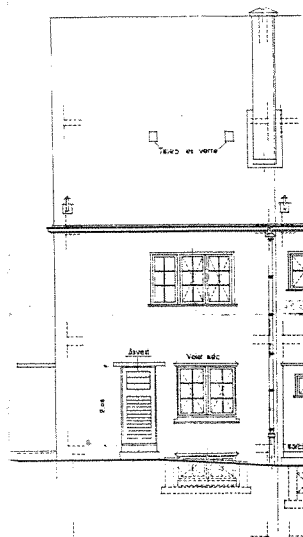

Façade latérale 2 - Zijgevel 2

Façade arrière - Achtergevel

ARSIS

t: 02 410 84 39
f: 02 410 34 31
e: arsis@arsis.be

dos.: 91119-B
dat.: 30/03/02
éch./sch.: 1/200

type :

[N]

LE LOGIS - FLOREAL

Plans d'origine de réf. / Originele plannen:

Tome/Boekdeel : **LE LOGIS**
Plans n° / Plannen nr.: **27-28**
Type n° / Type nr.: **N**
Architecte / Architect : **J.-J. EGGERICX**
Date - Datum : **01/04/22**

Remarques / Opmerkingen:

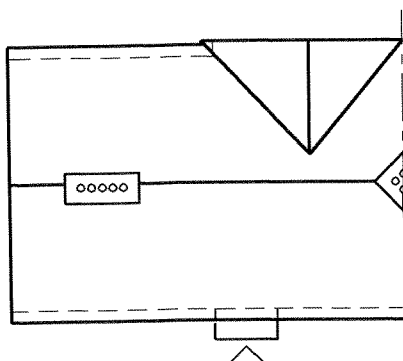

Plan de toiture - Dakplan

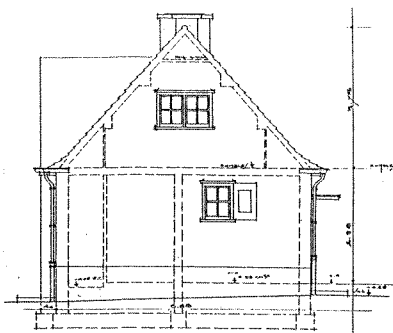

Façade latérale 1 - Zijgevel 1

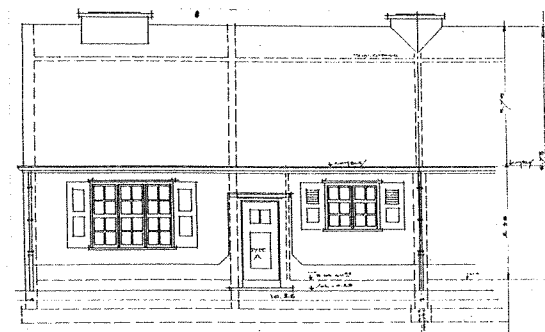

Façade avant - Voorgevel



Façade latérale 2 - Zijgevel 2

Façade arrière - Achtergevel



t: 02 410 84 39
f: 02 410 34 31
e: arsis@arsis.be

dos.: 91119-B
dat.: 30/03/02
éch./sch.: 1/200

type :



[N]/1

LE LOGIS - FLOREAL

Plans d'origine de réf. / Originele plannen:

Tome/Boekdeel : **LE LOGIS**
Plans n° / Plannen nr.: **27-28**
Type n° / Type nr.: **N**
Architecte / Architect : **J.-J. EGGERICX**
Date - Datum : **01/04/22**

Remarques / Opmerkingen:

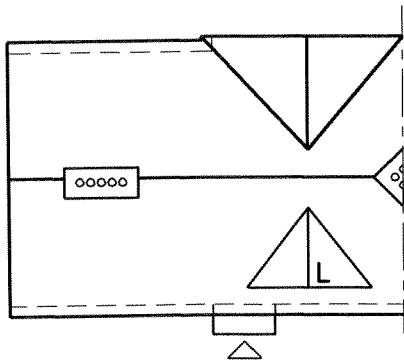

Plan de toiture - Dakplan

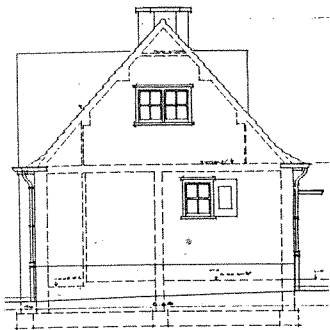

Façade latérale 1 - Zijgevel 1

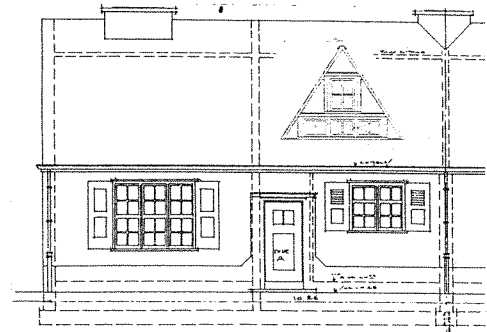

Façade avant - Voorgevel

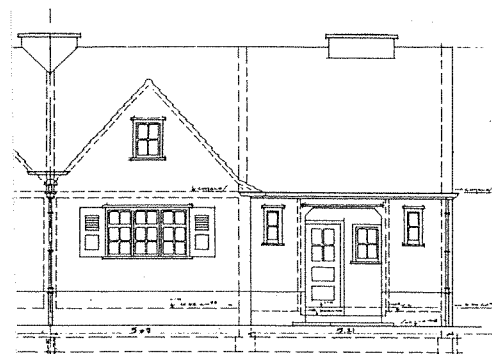

Façade latérale 2 - Zijgevel 2

Façade arrière - Achtergevel



t: 02 410 84 39 dos.: 91119-B
 f: 02 410 34 31 dat.: 30/03/02
 e: arsis@arsis.be éch./sch.: 1/200

type : _____
 [N1]

LE LOGIS - FLOREAL

Plans d'origine de réf. / Originele plannen:

Tome/Boekdeel : **LE LOGIS**
 Plans n° / Plannen nr.: **56**
 Type n° / Type nr.: **N1**
 Architecte / Architect : **J.-J. EGGERICX**
 Date - Datum : **28/04/22**

Remarques / Opmerkingen:

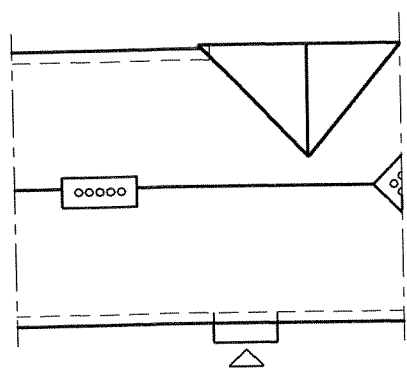

Plan de toiture - Dakplan

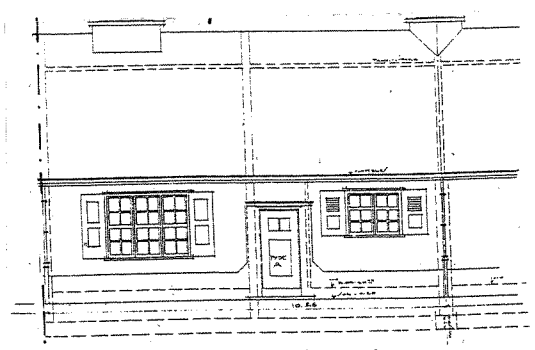

" FAC. VER./ VOIE PUBLIQUE "

Façade avant - Voorgevel

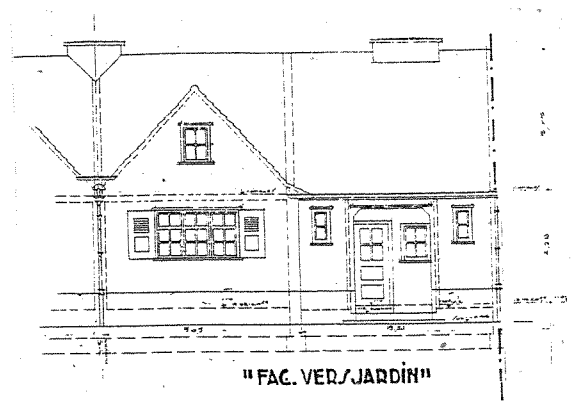

" FAC. VER./ JARDIN "

Façade arrière - Achtergevel

Façade latérale 1 - Zijgevel 1

Façade latérale 2 - Zijgevel 2



t: 02 410 84 39
f: 02 410 34 31
e: arsis@arsis.be

dos.: 91119-B
dat.: 30/03/02
éch./sch.: 1/200

type : _____

[N1]/1

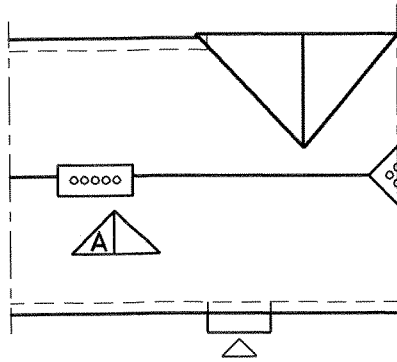

Plan de toiture - Dakplan

LE LOGIS - FLOREAL

Plans d'origine de réf. / Originele plannen:

Tome/Boekdeel : **LE LOGIS**
Plans n° / Plannen nr.: **56**
Type n° / Type nr.: **N1**
Architecte / Architect : **J-J. EGGERICX**
Date - Datum : **28/04/22**

Remarques / Opmerkingen:

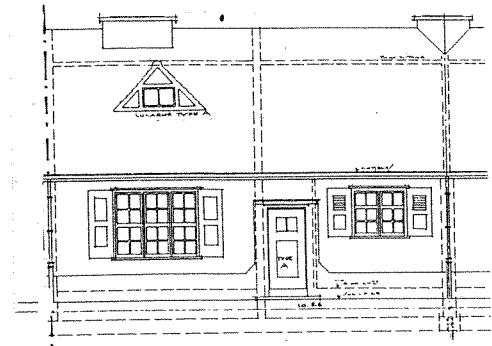

Façade avant - Voorgevel

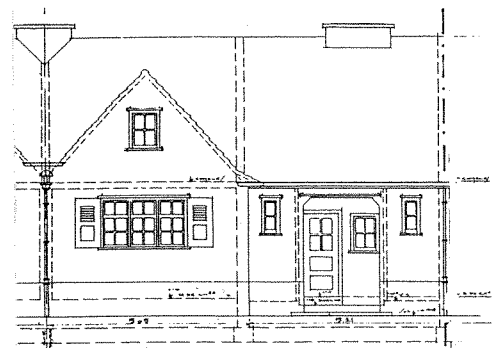

Façade arrière - Achtergevel

Façade latérale 1 - Zijgevel 1

Façade latérale 2 - Zijgevel 2

ARSIS

t: 02 410 84 39
f: 02 410 34 31
e: arsis@arsis.be

dos.: 91119-B
dat.: 30/03/02
éch./sch.: 1/200

type :

[Nmod]

LE LOGIS - FLOREAL

Plans d'origine de réf. / Originele plannen:

Tome/Boekdeel : **LE LOGIS**
Plans n° / Plannen nr.: **dos.167: f.5-6**
Type n° / Type nr.: **N modifié**
Architecte / Architect : **J-J. EGGERICX**
Date - Datum : **05/09/30**

Remarques / Opmerkingen:

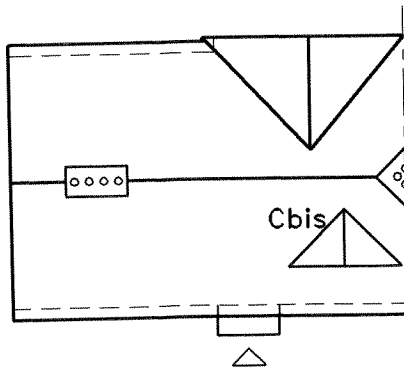

Plan de toiture - Dakplan

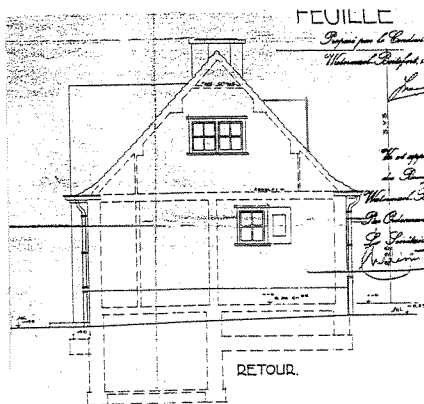

Façade latérale 1 - Zijgevel 1

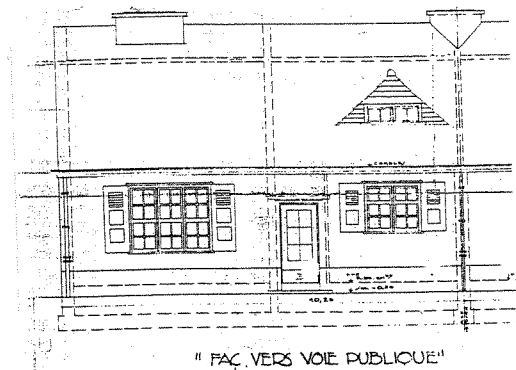

Façade avant - Voorgevel

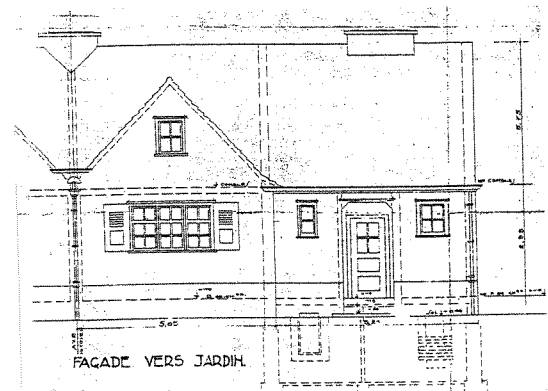

Façade latérale 2 - Zijgevel 2

Façade arrière - Achtergevel



t: 02 410 84 39
f: 02 410 34 31
e: arsis@arsis.be

dos.: 91119-B
dat.: 30/03/02
éch./sch.: 1/200

type :

[0]/1

LE LOGIS - FLOREAL

Plans d'origine de réf. / Originele plannen:

Tome/Boekdeel : **LE LOGIS**
Plans n° / Plannen nr.: **66-67**
Type n° / Type nr.: **0**
Architecte / Architect : **J.-J. EGGERICKX**
Date - Datum : **01/07/22**

Remarques / Opmerkingen:

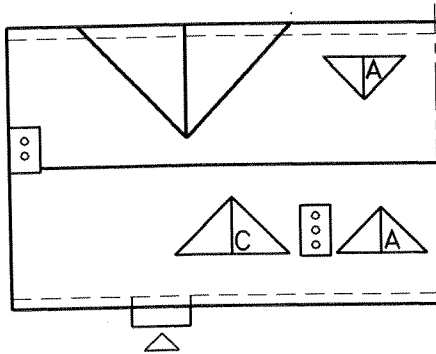

Plan de toiture - Dakplan

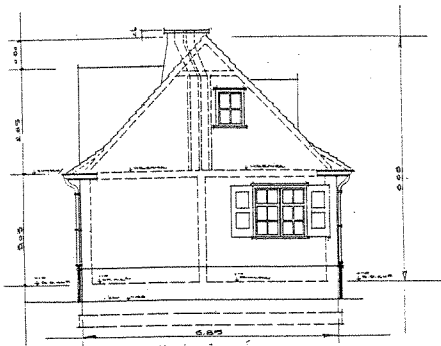

Façade latérale 1 - Zijgevel 1

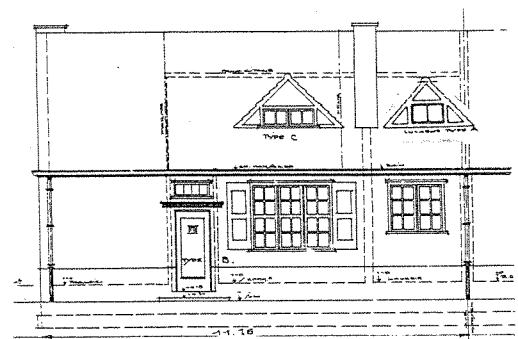

Façade avant - Voorgevel

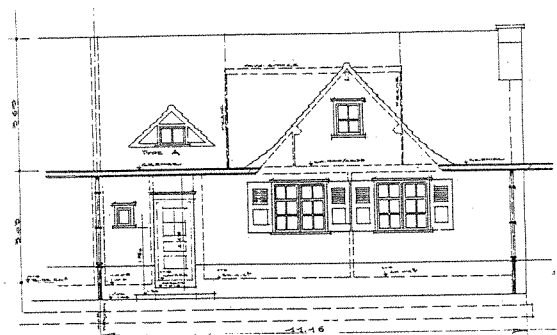

Façade latérale 2 - Zijgevel 2

Façade arrière - Achtergevel

LE LOGIS - FLOREAL

Plans d'origine de réf. / Originele plannen:

Tome/Boekdeel : **LE LOGIS**
Plans n° / Plannen nr.: **66-67**
Type n° / Type nr.: **O**
Architecte / Architect : **J-J. EGGERICX**
Date - Datum : **01/07/22**

Remarques / Opmerkingen:

Même type que O mais entre mitoyens.
Idem O maar tussen gemeenschappelijke muren.

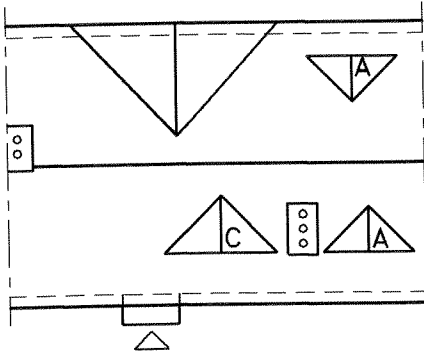

Plan de toiture - Dakplan

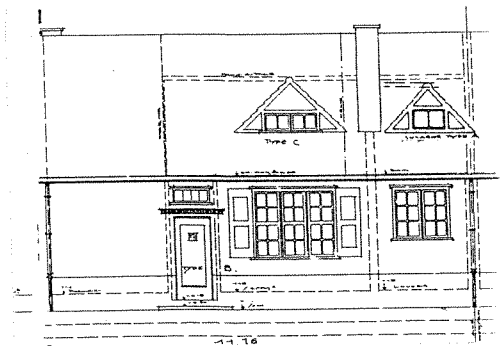

Façade avant - Voorgevel

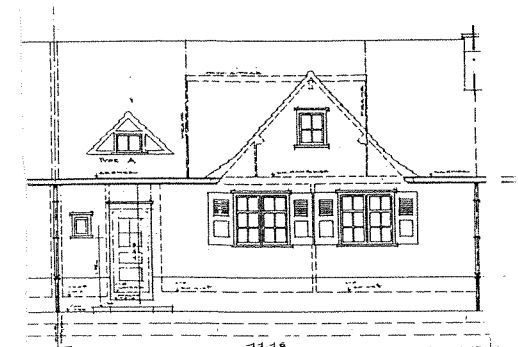

Façade arrière - Achtergevel

Façade latérale 1 - Zijgevel 1

Façade latérale 2 - Zijgevel 2



t: 02 410 84 39
f: 02 410 34 31
e: arsis@arsis.be

dos.: 91119-B
dat.: 30/03/02
éch./sch.: 1/200

type :



[Otran]/1

LE LOGIS - FLOREAL

Plans d'origine de réf. / Originele plannen:

Tome/Boekdeel : **LE LOGIS**
Plans n° / Plannen nr.: **dos.167,f.1-2**
Type n° / Type nr.: **O transformé**
Architecte / Architect : **J.-J. EGGERICX**
Date - Datum : **01/05/30 ?**

Remarques / Opmerkingen:

Ces types ont été conçus pour l'extension du Trapèze

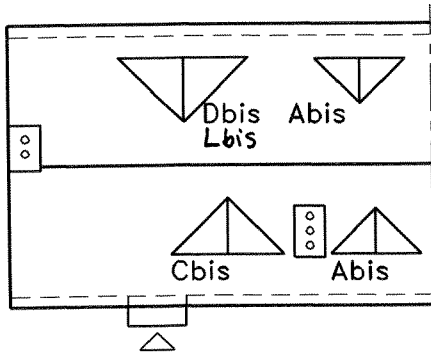

Plan de toiture - Dakplan

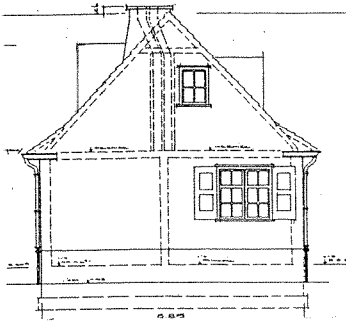

Façade latérale 1 - Zijgevel 1

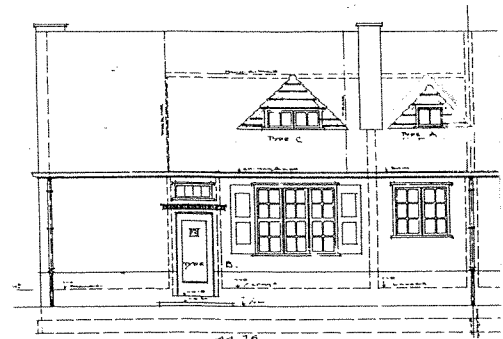

Façade avant - Voorgevel

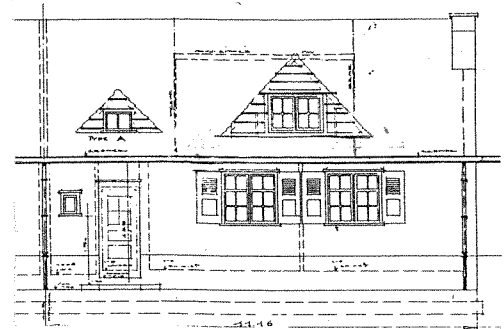

Façade latérale 2 - Zijgevel 2

Façade arrière - Achtergevel

ARSIS

t: 02 410 84 39
f: 02 410 34 31
e: arsis@arsis.be

dos.: 91119-B
dat.: 30/03/02
éch./sch.: 1/200

type :

[Otran]/2

LE LOGIS - FLOREAL

Plans d'origine de réf. / Originele plannen:

Tome/Boekdeel : **LE LOGIS**
Plans n° / Plannen nr.: **dos.167: f.1-2**
Type n° / Type nr.: **O transformé**
Architecte / Architect : **J.-J. EGERICX**
Date - Datum : **(01/05/30)**

Remarques / Opmerkingen:

Ces types ont été conçus pour l'extension du Trapèze

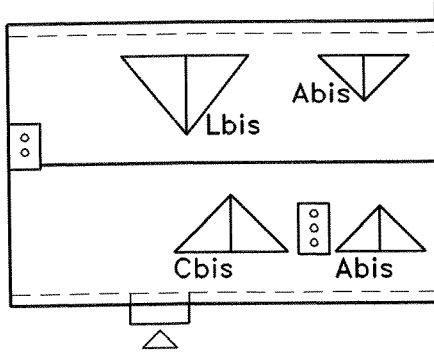

Plan de toiture - Dakplan

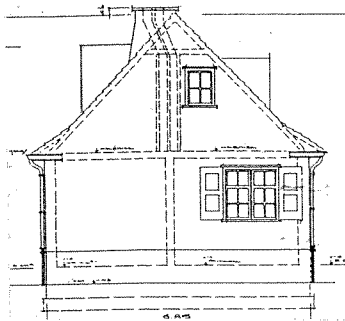

Façade latérale 1 - Zijgevel 1

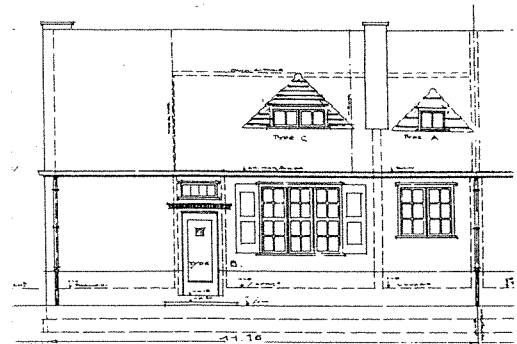

Façade avant - Voorgevel

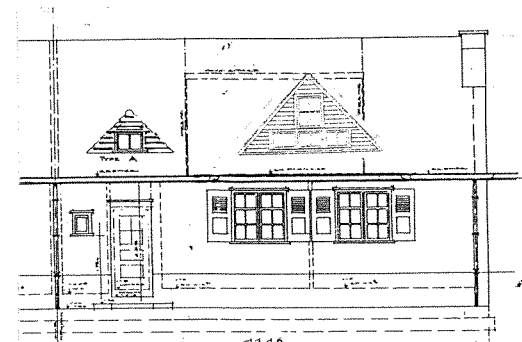

Façade latérale 2 - Zijgevel 2

Façade arrière - Achtergevel



t: 02 410 84 39
f: 02 410 34 31
e: arsis@arsis.be

dos.: 91119-B
dat.: 30/03/02
éch./sch.: 1/200

type : _____

[O1tran]/1

LE LOGIS - FLOREAL

Plans d'origine de réf. / Originele plannen:

Tome/Boekdeel : **LE LOGIS**
Plans n° / Plannen nr.: **dos.167, f.1-2**
Type n° / Type nr.: **O1 transformé**
Architecte / Architect : **J.-J. EGGERICX**
Date - Datum : **01/05/30 ?**

Remarques / Opmerkingen:

Ces types de maison ont été conçus pour l'extension du trapèze

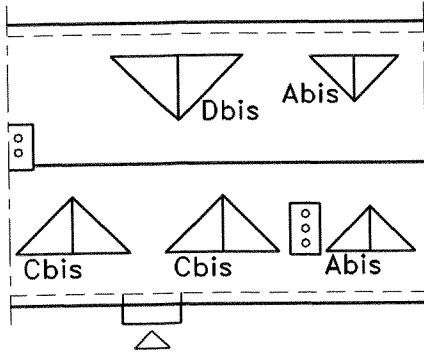

Plan de toiture - Dakplan

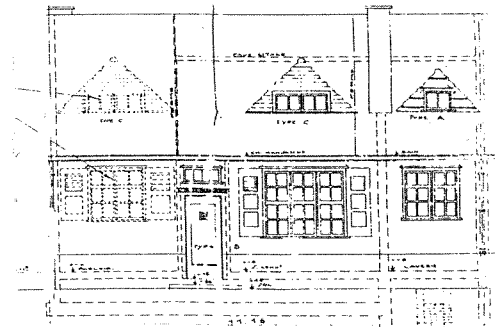

Façade avant - Voorgevel

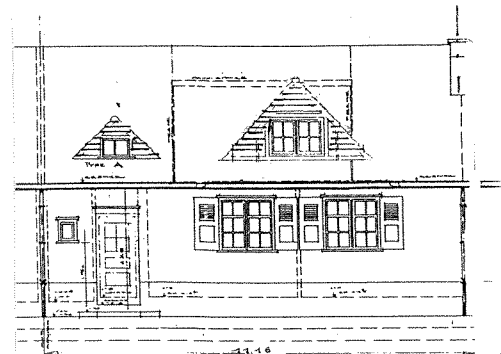

Façade arrière - Achtergevel

Façade latérale 1 - Zijgevel 1

Façade latérale 2 - Zijgevel 2



t: 02 410 84 39
 f: 02 410 34 31
 e: arsis@arsis.be

dos.: 91119-B
 dat.: 30/03/02
 éch./sch.: 1/200

type :

o

[O1tran]/2

LE LOGIS - FLOREAL

Plans d'origine de réf. / Originele plannen:

Tome/Boekdeel : **LE LOGIS**
 Plans n° / Plannen nr.: **dos.167: f.1-2**
 Type n° / Type nr.: **O1 transformé**
 Architecte / Architect : **J.-J. EGGERICX**
 Date - Datum : **01/05/30 ?**

Remarques / Opmerkingen:

Ces types ont été conçus pour l'extension du Trapèze

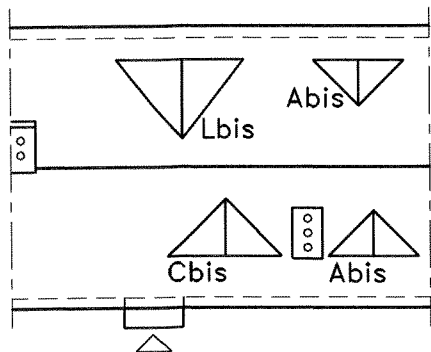

Plan de toiture - Dakplan

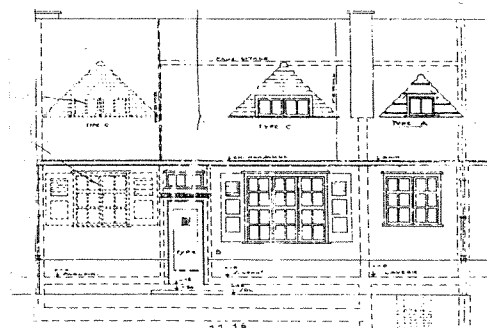

Façade avant - Voorgevel

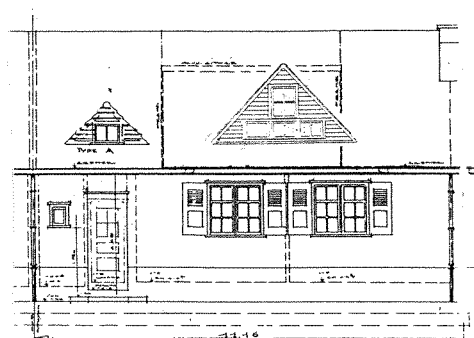

Façade arrière - Achtergevel

Façade latérale 1 - Zijgevel 1

Façade latérale 2 - Zijgevel 2



t: 02 410 84 39
 f: 02 410 34 31
 e: arsis@arsis.be

dos.: 91119-B
 dat.: 30/03/02
 éch./sch.: 1/200

type :
 ∞

[Pmod]

LE LOGIS - FLOREAL

Plans d'origine de réf. / Originele plannen:

Tome/Boekdeel : **LE LOGIS**
 Plans n° / Plannen nr.: **dos. 197 - f. 1 à 4**
 Type n° / Type nr.: **P modifié**
 Architecte / Architect : **J-J. EGGERICX**
 Date - Datum : **15/02/32**

Remarques / Opmerkingen:

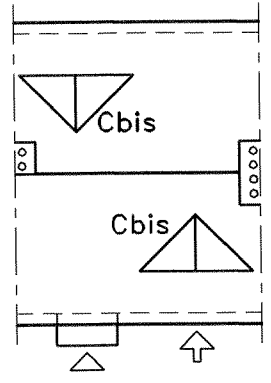

Plan de toiture - Dakplan

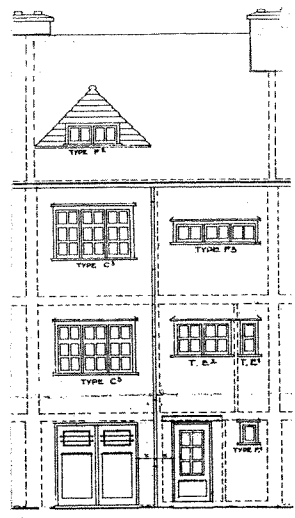

Façade avant - Voorgevel

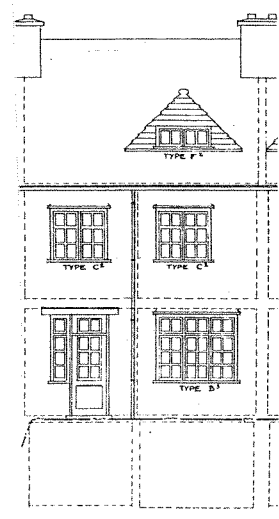

Façade arrière - Achtergevel

Façade latérale 1 - Zijgevel 1

Façade latérale 2 - Zijgevel 2

LE LOGIS - FLOREAL

Plans d'origine de réf. / Originele plannen:

Tome/Boekdeel : **LE LOGIS**
Plans n° / Plannen nr.: **dos.197: f.1-2-3-4**
Type n° / Type nr.: **P modifié**
Architecte / Architect : **J-J. EGGERICX**
Date - Datum : **15/02/32**

Remarques / Opmerkingen:

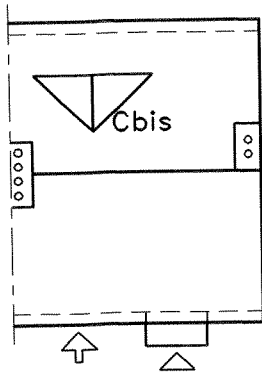

Plan de toiture - Dakplan

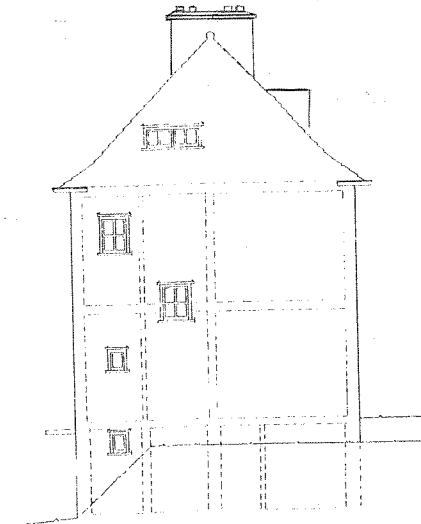

Façade latérale 1 - Zijgevel 1

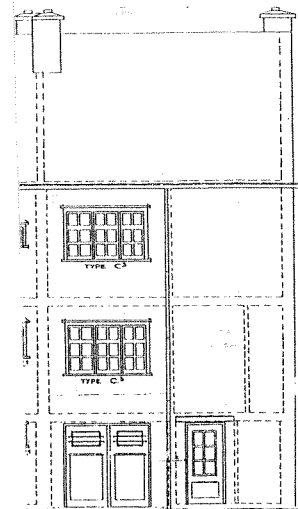

Façade avant - Voorgevel

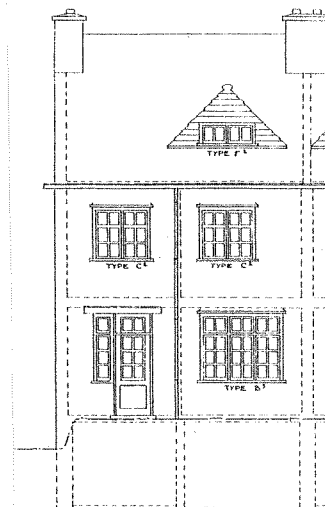

Façade latérale 2 - Zijgevel 2

Façade arrière - Achtergevel

LE LOGIS - FLOREAL

Plans d'origine de réf. / Originele plannen:

Tome/Boekdeel : **LE LOGIS**
Plans n° / Plannen nr.: **110**
Type n° / Type nr.: **S**
Architecte / Architect : **J.-J. EGGERICX**
Date - Datum : **?**

Remarques / Opmerkingen:

Caractéristiques: corniche en bois, auvent en béton, toit loggia en béton, pas de volet.
Kenmerken: houten kroonlijst, luifel en dak van loggia in beton, geen luiken.

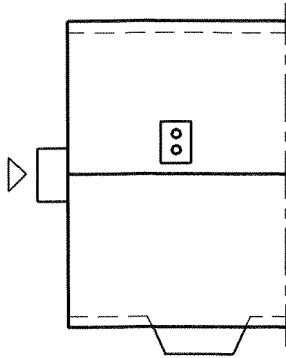

Plan de toiture - Dakplan

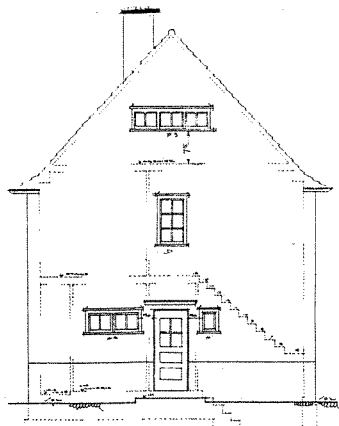

Façade latérale 1 - Zijgevel 1

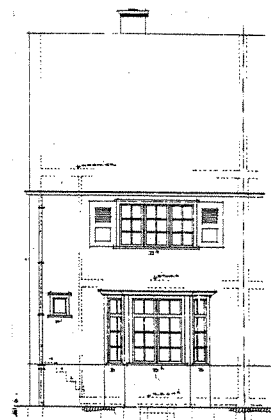

Façade avant - Voorgevel

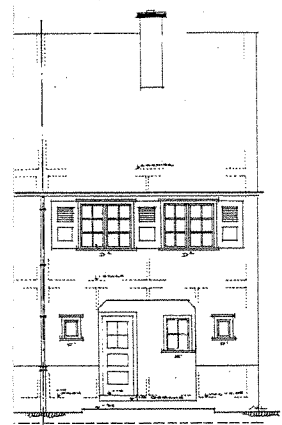

Façade latérale 2 - Zijgevel 2

Façade arrière - Achtergevel



t: 02 410 84 39
f: 02 410 34 31
e: arsis@arsis.be

dos.: 91119-B
dat.: 30/03/02
éch./sch.: 1/200

type :



[Smod]

LE LOGIS - FLOREAL

Plans d'origine de réf. / Originele plannen:

Tome/Boekdeel : **LE LOGIS**
Plans n° / Plannen nr.: **dossier 167 - feuilles 7 et 8**
Type n° / Type nr.: **S modifié**
Architecte / Architect : **J.-J. EGGERICKX**
Date - Datum : **05/1930**

Remarques / Opmerkingen:

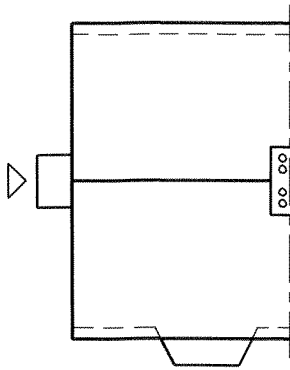

Plan de toiture - Dakplan

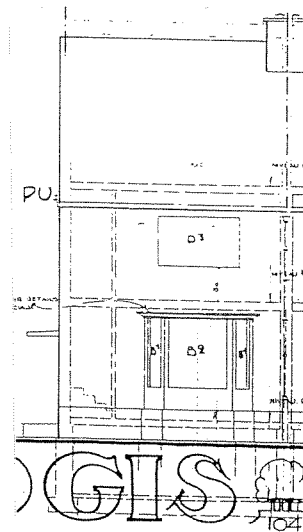

Façade avant - Voorgevel

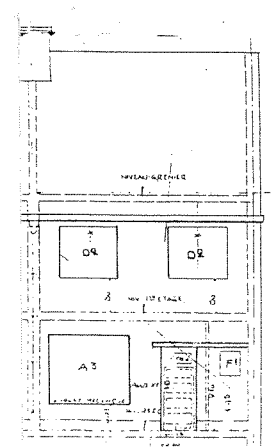

Façade arrière - Achtergevel

Façade latérale 1 - Zijgevel 1

Façade latérale 2 - Zijgevel 2

ARSIS

t: 02 410 84 39
f: 02 410 34 31
e: arsis@arsis.be

dos.: 91119-B
dat.: 30/03/02
éch./sch.: 1/200

type :

oo

[Saug]**LE LOGIS - FLOREAL**

Plans d'origine de réf. / Originele plannen:

Tome/Boekdeel : **LE LOGIS**
Plans n° / Plannen nr.: **dos.197: f.5-6**
Type n° / Type nr.: **S et S1 augmenté**
Architecte / Architect : **J.-J. EGGERICX**
Date - Datum : **15/02/32 ?**

Remarques / Opmerkingen:

Dans la version S1 de Eggericx, il existe une cave sur toute la surface de la maison (et pas sur la moitié comme dans S).
Het verschil tussen S en S1 bij Eggericx, is het bestaan of niet over het hele oppervlakte (S1) of de helft (S) van een kelder.

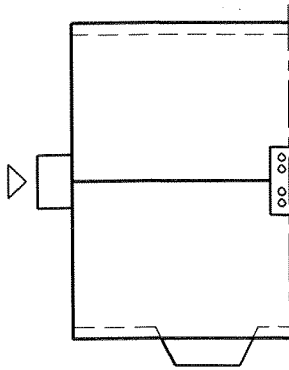

Plan de toiture - Dakplan

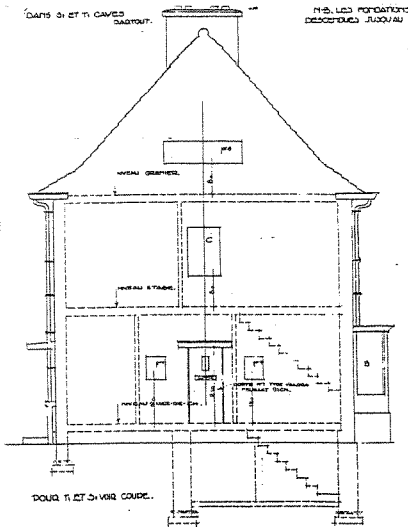

Façade latérale 1 - Zijgevel 1

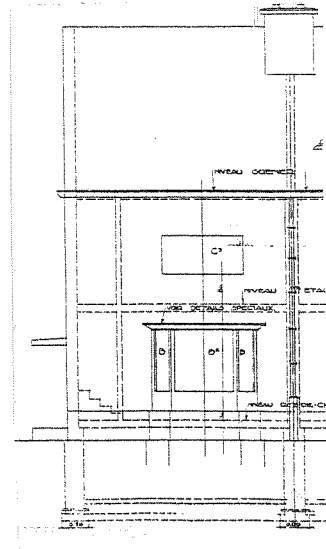

Façade avant - Voorgevel

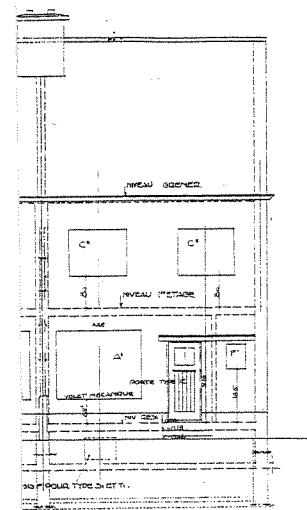

Façade latérale 2 - Zijgevel 2

Façade arrière - Achtergevel



t: 02 410 84 39
f: 02 410 34 31
e: arsis@arsis.be

dos.: 91119-B
dat.: 30/03/02
éch./sch.: 1/200

type :

∞

[T]

LE LOGIS - FLOREAL

Plans d'origine de réf. / Originele plannen:

Tome/Boekdeel : **LE LOGIS**
Plans n° / Plannen nr.: **109**
Type n° / Type nr.: **T**
Architecte / Architect : **J.-J. EGGERICX**
Date - Datum : **?**

Remarques / Opmerkingen:

Caractéristiques: corniche en bois, auvent en béton, volet mécanique, lucarnes avec sidings.

Kenmerken: houten kroonlijst, betonnen luifel, rolluik dakkappel bekleed met sidings.

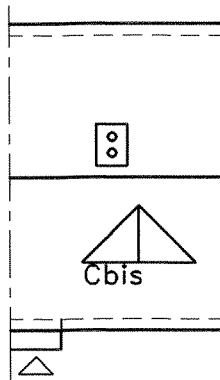

Plan de toiture - Dakplan

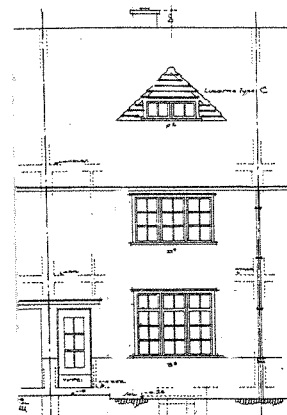

Façade avant - Voorgevel

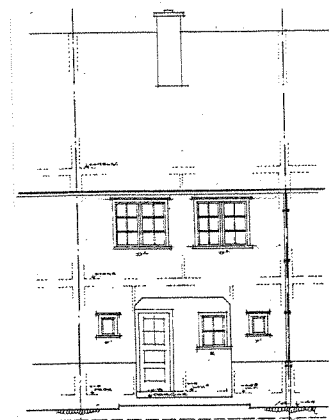

Façade arrière - Achtergevel

Façade latérale 1 - Zijgevel 1

Façade latérale 2 - Zijgevel 2

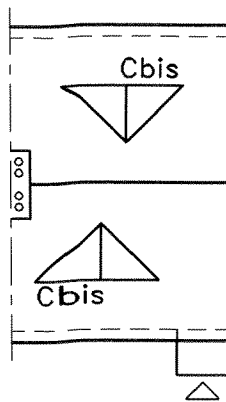

Plan de toiture - Dakplan

LE LOGIS - FLOREAL

Plans d'origine de réf. / Originele plannen:

Tome/Boekdeel : **LE LOGIS**
Plans n° / Plannen nr.: **dos.112 - plan 13**
Type n° / Type nr.: **T modifié**
Architecte / Architect : **J.-J. EGGERICX**
Date - Datum : **?**

Remarques / Opmerkingen:

Caractéristiques: corniche, auvent en béton et lucarne recouverte de sidings.
Kenmerken: kroonlijst, luifel in beton en dakkappel met sidings bekleed.

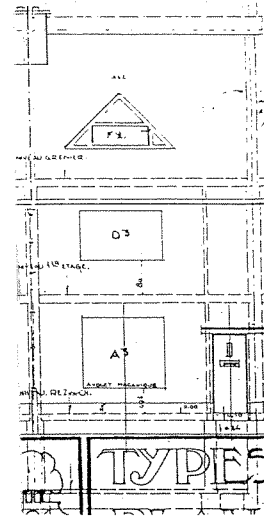

Façade avant - Voorgevel

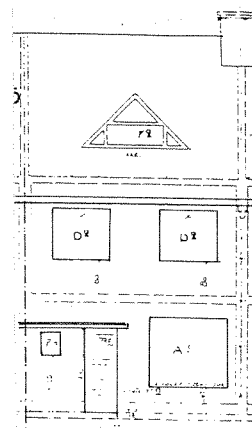

Façade arrière - Achtergevel

Façade latérale 1 - Zijgevel 1

Façade latérale 2 - Zijgevel 2

LE LOGIS - FLOREAL

Plans d'origine de réf. / Originele plannen:

Tome/Boekdeel : **LE LOGIS**
Plans n° / Plannen nr.: **dos.197: f.5-6**
Type n° / Type nr.: **T augmenté**
Architecte / Architect : **J-J. EGGERICX**
Date - Datum : **(15/02/32)**

Remarques / Opmerkingen:

Dans la version T1 de Eggericx, il existe une cave sur toute la surface de la maison (et pas sur la moitié comme dans T).
Het verschil tussen T en T1 bij Eggericx, is het bestaan of niet over het hele oppervlakte (S1) of de helft (S) van een kelder.

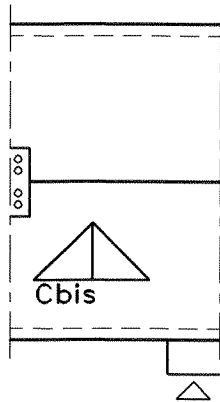

Plan de toiture - Dakplan

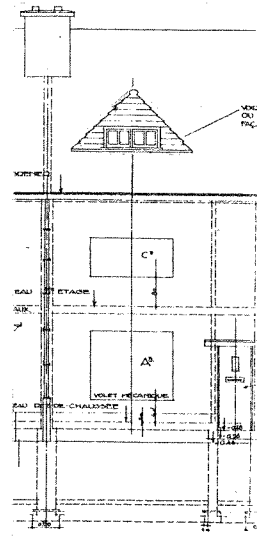

Façade avant - Voorgevel

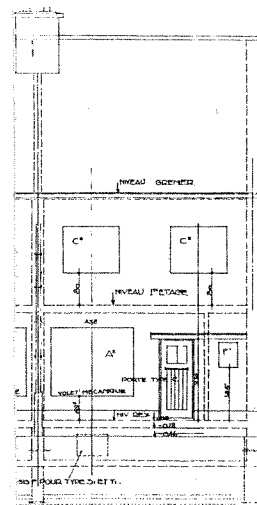

Façade arrière - Achtergevel

Façade latérale 1 - Zijgevel 1

Façade latérale 2 - Zijgevel 2

LE LOGIS - FLOREAL

Plans d'origine de réf. / Originele plannen:

Tome/Boekdeel : **LE LOGIS**
Plans n° / Plannen nr.: **dos.197: f.5-6**
Type n° / Type nr.: **T augmenté**
Architecte / Architect : **J-J. EGGERICX**
Date - Datum : **15/02/32 ?**

Remarques / Opmerkingen:

Dans la version T1 de Eggericx, il existe une cave sur toute la surface de la maison (et pas sur la moitié comme dans T).
Het verschil tussen T en T1 bij Eggericx, is het bestaan of niet over het hele oppervlakte (S1) of de helft (S) van een kelder.

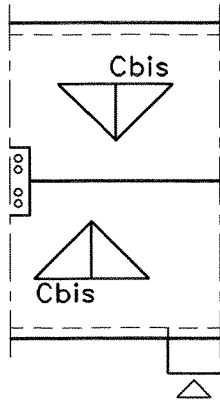

Plan de toiture - Dakplan

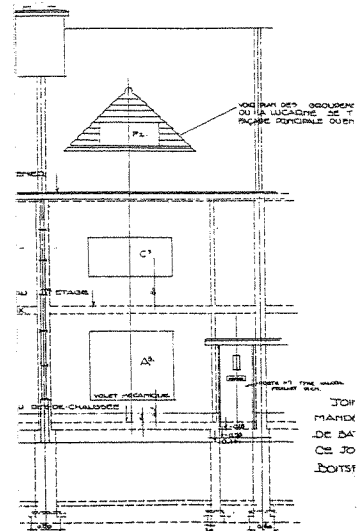

Façade latérale 1 - Zijgevel 1

Façade avant - Voorgevel

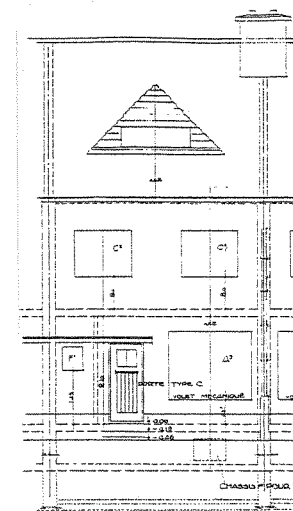

Façade latérale 2 - Zijgevel 2

Façade arrière - Achtergevel

LE LOGIS - FLOREAL

Plans d'origine de réf. / Originele plannen:

Tome/Boekdeel : **LE LOGIS**
Plans n° / Plannen nr.: **75-76-77-78**
Type n° / Type nr.: **Z**
Architecte / Architect : **J-J. EGGERICX**
Date - Datum : **10/06/22**

Remarques / Opmerkingen:

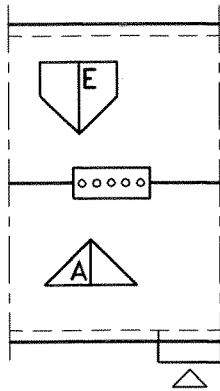

Plan de toiture - Dakplan

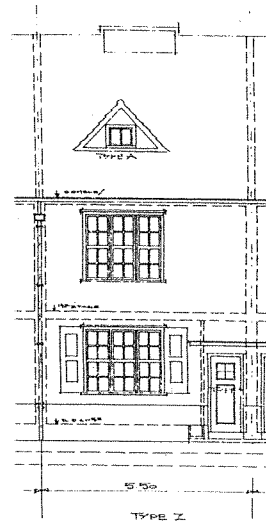

Façade avant - Voorgevel

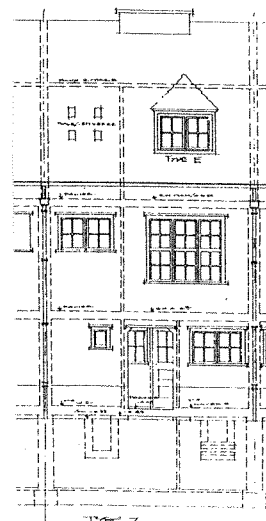

Façade arrière - Achtergevel

Façade latérale 1 - Zijgevel 1

Façade latérale 2 - Zijgevel 2



t: 02 410 84 39
f: 02 410 34 31
e: arsis@arsis.be

dos.: 91119-B
dat.: 30/03/02
éch./sch.: 1/200

type :

∞

[Z1]

LE LOGIS - FLOREAL

Plans d'origine de réf. / Originele plannen:

Tome/Boekdeel : **LE LOGIS**
Plans n° / Plannen nr.: **75**
Type n° / Type nr.: **Z1**
Architecte / Architect : **J.-J. EGGERICX**
Date - Datum : **10/06/22**

Remarques / Opmerkingen:

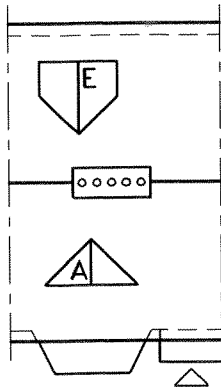

Plan de toiture - Dakplan

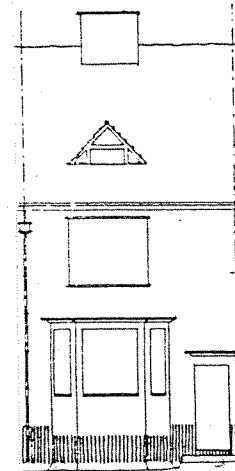

Façade avant - Voorgevel

Façade latérale 1 - Zijgevel 1

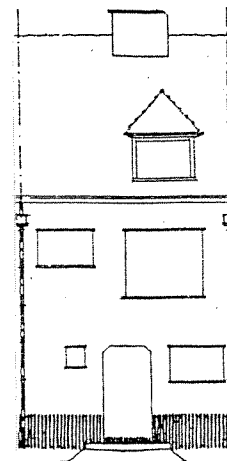

Façade arrière - Achtergevel

Façade latérale 2 - Zijgevel 2



t: 02 410 84 39
f: 02 410 34 31
e: arsis@arsis.be

dos.: 91119-B
dat.: 30/03/02
éch./sch.: 1/200

type :



(1a)

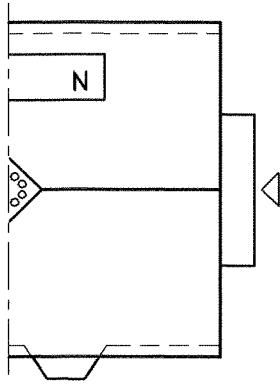

Plan de toiture - Dakplan

LE LOGIS - FLOREAL

Plans d'origine de réf. / Originele plannen:

- Tome/Boekdeel : -
- Plans n° / Plannen nr.: -
- Type n° / Type nr.: -
- Architecte / Architect : -
- Date - Datum : -

Remarques / Opmerkingen:

Façade latérale 1 - Zijgevel 1

Façade avant - Voorgevel

Façade latérale 2 - Zijgevel 2

Façade arrière - Achtergevel

ARSIS

t: 02 410 84 39

dos.: 91119-B

f: 02 410 34 31

dat.: 30/03/02

e: arsis@arsis.be

éch./sch.: 1/200

type :

oo

(1b)

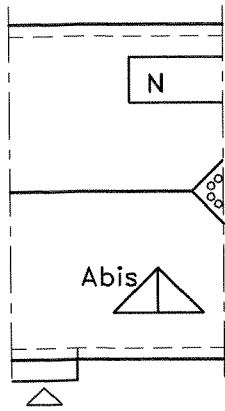

LE LOGIS - FLOREAL

Plans d'origine de réf. / Originele plannen:

Tome/Boekdeel : -
Plans n° / Plannen nr.: -
Type n° / Type nr.: -
Architecte / Architect : -
Date - Datum : -

Remarques / Opmerkingen:

Plan de toiture - Dakplan

Façade latérale 1 - Zijgevel 1

Façade avant - Voorgevel

Façade latérale 2 - Zijgevel 2

Façade arrière - Achtergevel



t: 02 410 84 39
f: 02 410 34 31
e: arsis@arsis.be

dos.: 91119-B
dat.: 30/03/02
éch./sch.: 1/200

type :

oo

(2)

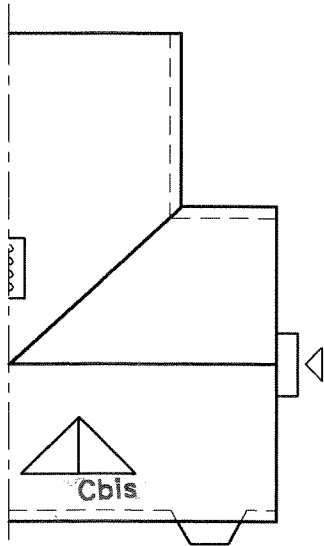

Plan de toiture - Dakplan

LE LOGIS - FLOREAL

Plans d'origine de réf. / Originele plannen:

- Tome/Boekdeel : -
- Plans n° / Plannen nr.: -
- Type n° / Type nr.: -
- Architecte / Architect : -
- Date - Datum : -

Remarques / Opmerkingen:

Façade latérale 1 - Zijgevel 1

Façade avant - Voorgevel

Façade latérale 2 - Zijgevel 2

Façade arrière - Achtergevel

3

LES FICHES-A4 DES TYPES DE MAISONS "BLANCHES"



t: 02 410 84 39
f: 02 410 34 31
e: arsis@arsis.be

dos.: 91119-B
dat.: 30/03/02
éch./sch.: 1/200

type :



[D]bis

LE LOGIS - FLOREAL

Plans d'origine de réf. / Originele plannen:

Tome/Boekdeel : **LE LOGIS**
Plans n° / Plannen nr.: **dos.200: 5-6**
Type n° / Type nr.: **D**
Architecte / Architect : **J-J. EGGERICX**
Date - Datum : **11/04/36**

Remarques / Opmerkingen:

Dossier 200: Extension plateau Briqueteries
av. des Dryades (9 maisons)

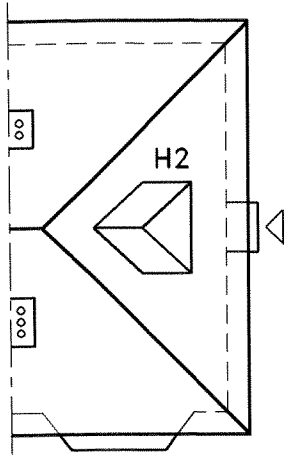

Plan de toiture - Dakplan

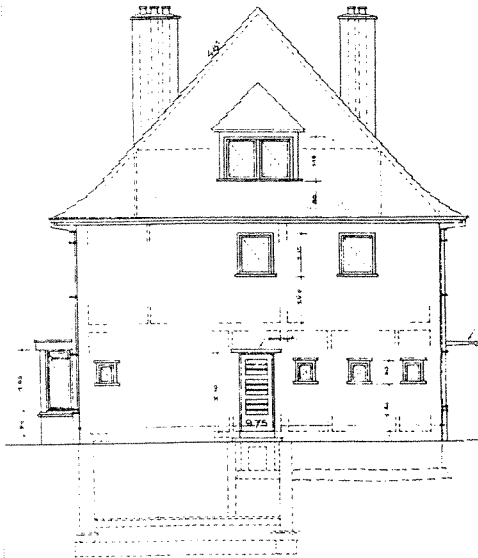

Façade latérale 1 - Zijgevel 1

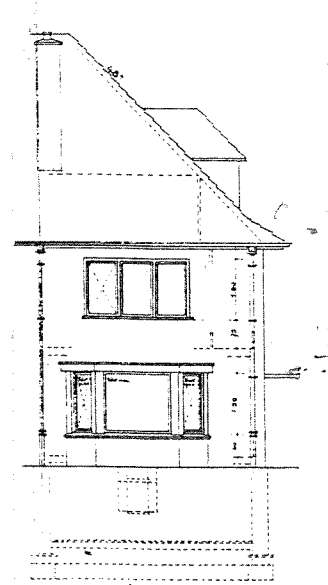

Façade avant - Voorgevel

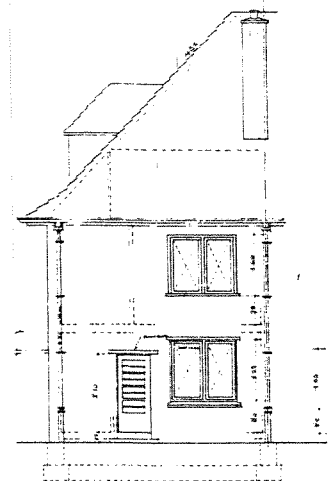

Façade latérale 2 - Zijgevel 2

Façade arrière - Achtergevel



t: 02 410 84 39
f: 02 410 34 31
e: arsis@arsis.be

dos.: 91119-B
dat.: 30/03/02
éch./sch.: 1/200

type :

∞
[D1]bis

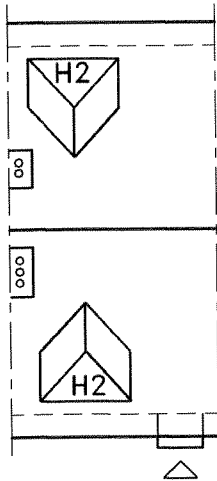

Plan de toiture - Dakplan

LE LOGIS - FLOREAL

Plans d'origine de réf. / Originele plannen:

Tome/Boekdeel : **LE LOGIS**
Plans n° / Plannen nr.: **dos.200: 7-8 & dos. 275: 6-7**
Type n° / Type nr.: **D1**
Architecte / Architect : **J-J. EGGERICX**
Date - Datum : **11/04/36 & ?**

Remarques / Opmerkingen:

Dossier 200 : "Extension du plateau Briqueteries":
av. des Dryades (9 maisons)

Dossier 275 : "Extension du plateau Briqueteries":
av. des Cailles/Van der Swaelmen/ Nymphes

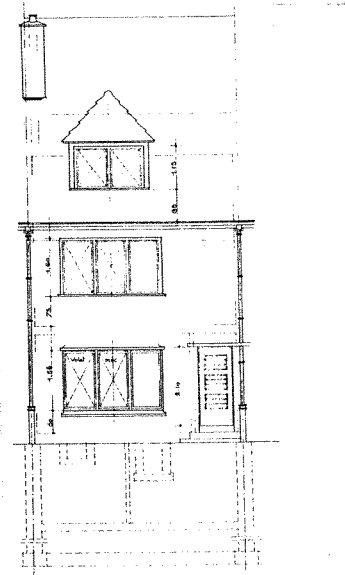

Façade avant - Voorgevel

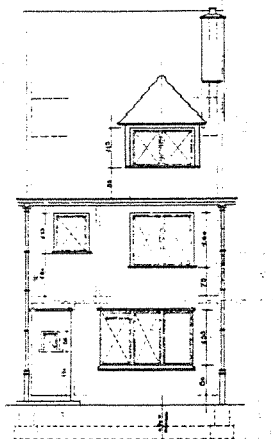

Façade arrière - Achtergevel

Façade latérale 1 - Zijgevel 1

Façade latérale 2 - Zijgevel 2

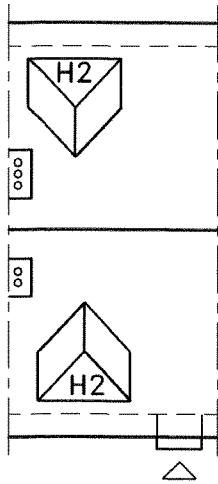

Plan de toiture - Dakplan

LE LOGIS - FLOREAL

Plans d'origine de réf. / Originele plannen:

Tome/Boekdeel : **LE LOGIS**
Plans n° / Plannen nr.: **dos.200: plan 7-8**
Type n° / Type nr.: **D1**
Architecte / Architect : **J.-J. EGGERICX**
Date - Datum : **11/04/36**

Remarques / Opmerkingen:

Dossier 200 : "Extension du plateau Briqueteries":
av. des Dryades (9 maisons)

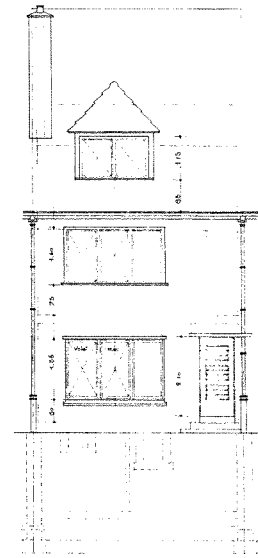

Façade avant - Voorgevel

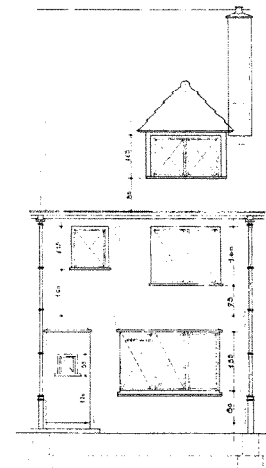

Façade arrière - Achtergevel

Façade latérale 1 - Zijgevel 1

Façade latérale 2 - Zijgevel 2

ARSIS t: 02 410 84 39
f: 02 410 34 31
e: arsis@arsis.be

dos.: 91119-B
dat.: 30/03/02
éch./sch.: 1/200

type :

oo

[D1]bis/3

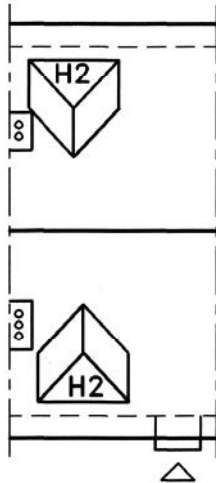

Plan de toiture - Dakplan

LE LOGIS - FLOREAL

Plans d'origine de réf. / Originele plannen:

Tome/Boekdeel : **LE LOGIS**
Plans n° / Plannen nr.: **dos.200: plan 7-8**
Type n° / Type nr.: **D1**
Architecte / Architect : **J.-J. EGGERICX**
Date - Datum : **11/04/36**

Remarques / Opmerkingen:

Dossier 200 : "Extension du plateau Briqueteries":
av. des Dryades (9 maisons)

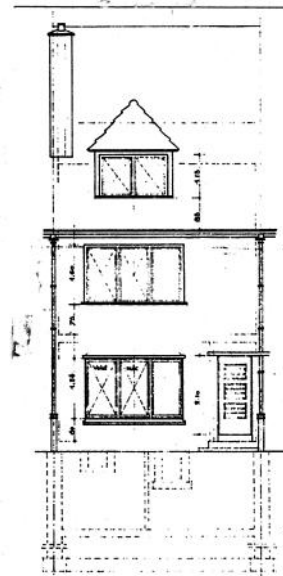

Façade avant - Voorgevel

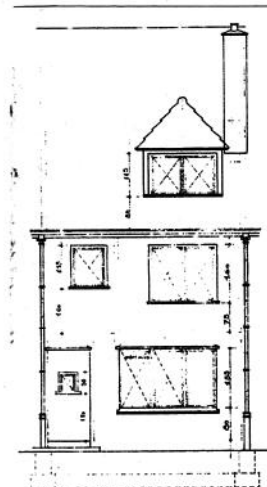

Façade arrière - Achtergevel

Façade latérale 1 - Zijgevel 1

Façade latérale 2 - Zijgevel 2



t: 02 410 84 39
f: 02 410 34 31
e: arsis@arsis.be

dos.: 91119-B
dat.: 30/03/02
éch./sch.: 1/200

type :

∞

[D1]bis1

LE LOGIS - FLOREAL

Plans d'origine de réf. / Originele plannen:

Tome/Boekdeel : **LE LOGIS**
Plans n° / Plannen nr.: **dos.285: 2-3 & dos. 297: 7-8**
Type n° / Type nr.: **D1**
Architecte / Architect : **J-J. EGGERICX**
Date - Datum : **24/12/37 & ? (>38)**

Remarques / Opmerkingen:

Dossier 285: Extension plateau Briqueteries:
- 12 maisosns (10/36)
- 6 maisons (09/37)
- 2 maisosns (05/38)
Dossier 297: Extension Berensheide/Nymphes

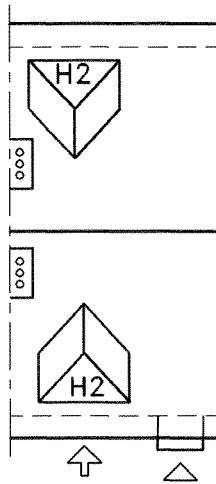

Plan de toiture - Dakplan

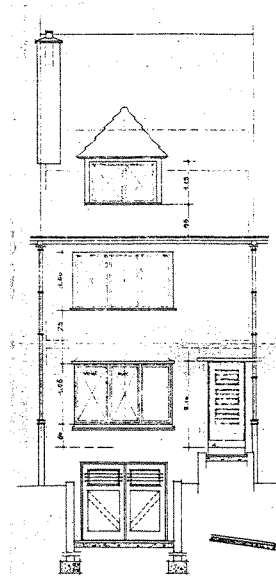

Façade latérale 1 - Zijgevel 1

Façade avant - Voorgevel

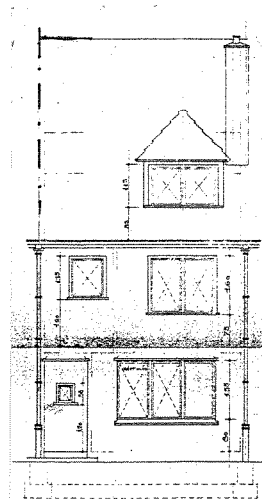

Façade latérale 2 - Zijgevel 2

Façade arrière - Achtergevel

ARSIS

t: 02 410 84 39

f: 02 410 34 31

e: arsis@arsis.be

dos.: 91119-B

dat.: 30/03/02

éch./sch.: 1/200

type :

∞

[D1]bis1/1

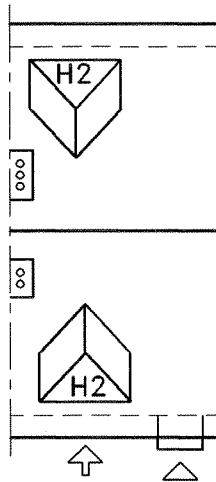

Plan de toiture - Dakplan

LE LOGIS - FLOREAL

Plans d'origine de réf. / Originele plannen:

Tome/Boekdeel : **LE LOGIS**

Plans n° / Plannen nr.: **dos. 297: 7-8**

Type n° / Type nr.: **D1**

Architecte / Architect : **J-J. EGGERICX**

Date - Datum : **? (>38)**

Remarques / Opmerkingen:

Dossier 297: Extension Berensheide/Nymphes

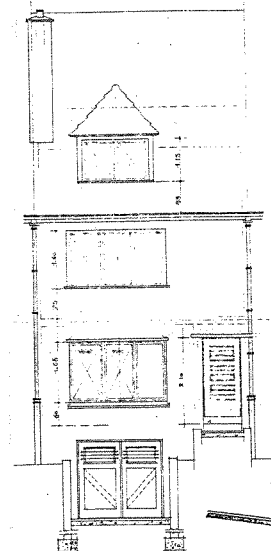

Façade avant - Voorgevel

Façade latérale 1 - Zijgevel 1

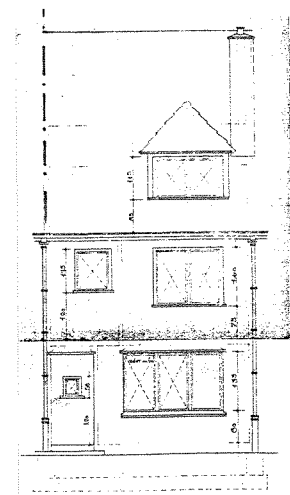

Façade arrière - Achtergevel

Façade latérale 2 - Zijgevel 2



t: 02 410 84 39
f: 02 410 34 31
e: arsis@arsis.be

dos.: 91119-B
dat.: 30/03/02
éch./sch.: 1/200

type :



[D2]bis

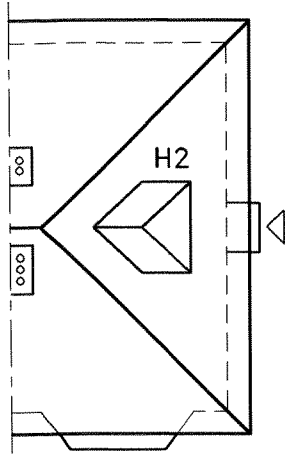

Plan de toiture - Dakplan

LE LOGIS - FLOREAL

Plans d'origine de réf. / Originele plannen:

Tome/Boekdeel : **LE LOGIS**
Plans n° / Plannen nr.: **dossiers 200, 275, 285, 297**
Type n° / Type nr.: **D2**
Architecte / Architect : **J.-J. EGGERICX**
Date - Datum : **11/04/36, ?, 24/12/37, >38**

Remarques / Opmerkingen:

- Dossier 200: Extension av. des Dryades (9 maisons)
- Dossier 275: Extension Cailles/V.d.Swaelmen/Nymphes
- Dossier 285: Extension plateau Briqueteries:
 - 12 maisons (10/36)
 - 6 maisons (09/37)
 - 2 maisons (05/38)
- Dossier 297: Extension Berensheide/Nymphes

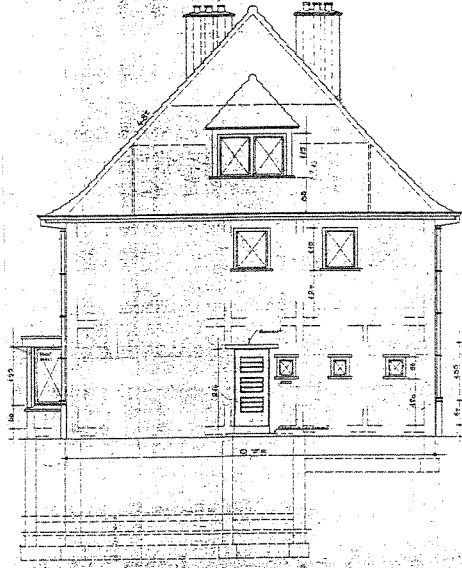

Façade latérale 1 - Zijgevel 1

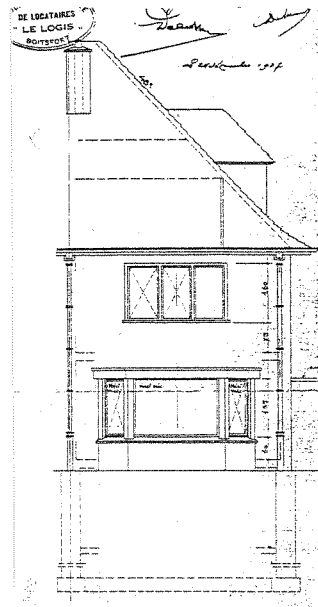

Façade avant - Voorgevel

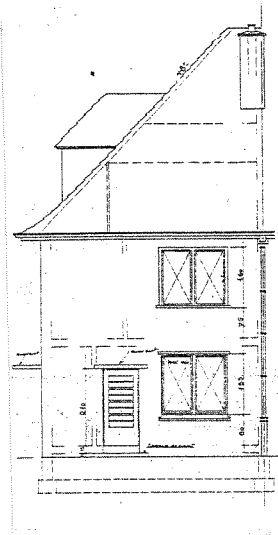

Façade latérale 2 - Zijgevel 2

Façade arrière - Achtergevel



t: 02 410 84 39
f: 02 410 34 31
e: arsis@arsis.be

dos.: 91119-B
dat.: 30/03/02
éch./sch.: 1/200

type :



[D2]bis/1

LE LOGIS - FLOREAL

Plans d'origine de réf. / Originele plannen:

Tome/Boekdeel : **LE LOGIS**
Plans n° / Plannen nr.: **dos.285: 4-5**
Type n° / Type nr.: **D2**
Architecte / Architect : **J.-J. EGGERICX**
Date - Datum : **24/12/37**

Remarques / Opmerkingen:

Dossier 285: Extension plateau Briqueteries:
- 12 maisons (10/36)
- 6 maisons (09/37)
- 2 maisons (05/38)

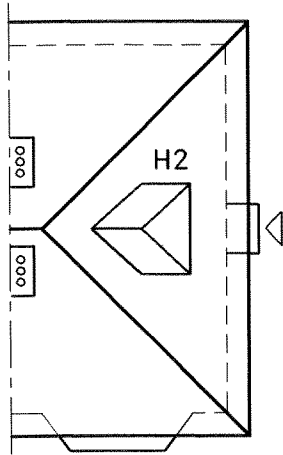

Plan de toiture - Dakplan

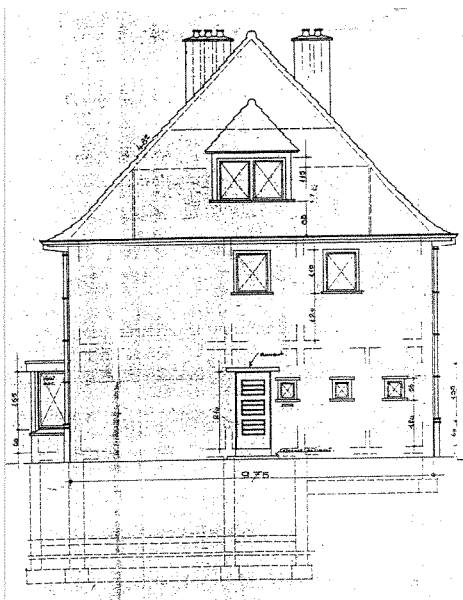

Façade latérale 1 - Zijgevel 1

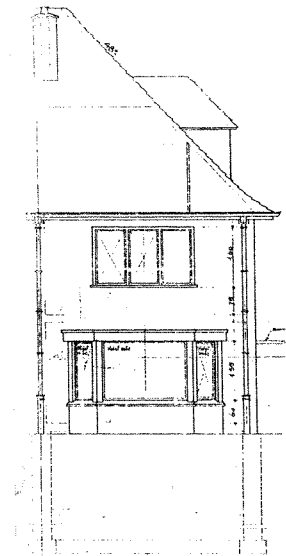

Façade avant - Voorgevel

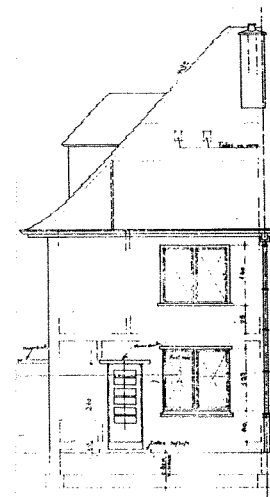

Façade arrière - Achtergevel

Façade latérale 2 - Zijgevel 2



t: 02 410 84 39
f: 02 410 34 31
e: arsis@arsis.be

dos.: 91119-B
dat.: 30/03/02
éch./sch.: 1/200

type :

oo

[I]bis

LE LOGIS - FLOREAL

Plans d'origine de réf. / Originele plannen:

Tome/Boekdeel : **LE LOGIS**
Plans n° / Plannen nr.: **dossier 200: plan 23-24**
Type n° / Type nr.: **I**
Architecte / Architect : **J.-J. EGGERICX**
Date - Datum : **11/04/36**

Remarques / Opmerkingen:

Dossier 200: Extension plateau Briqueteries + extension
9 maisons av. des Dryades

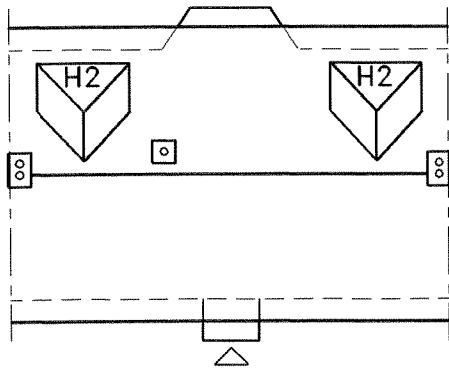

Plan de toiture - Dakplan

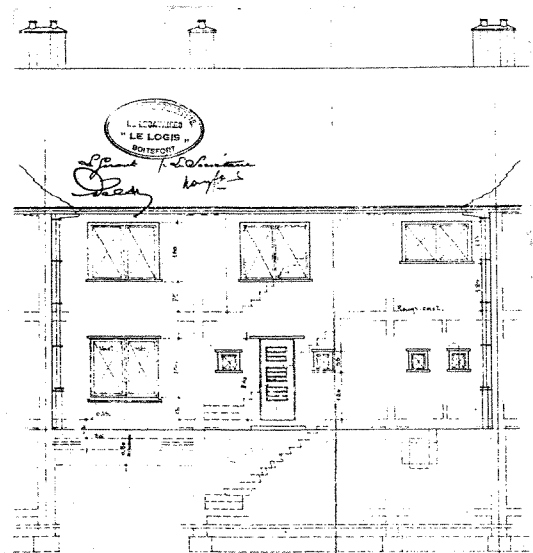

Façade avant - Voorgevel

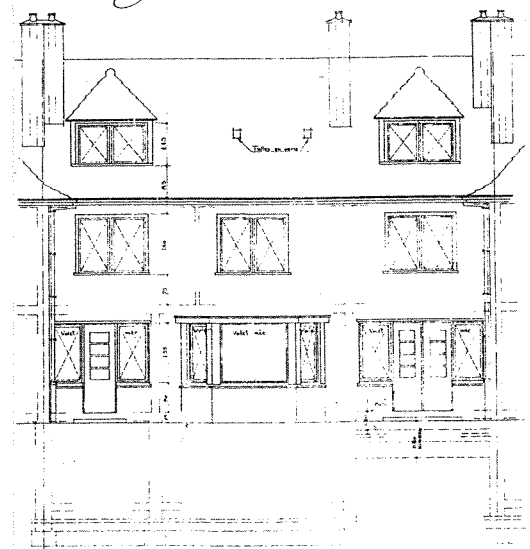

Façade arrière - Achtergevel

Façade latérale 1 - Zijgevel 1

Façade latérale 2 - Zijgevel 2



t: 02 410 84 39
f: 02 410 34 31
e: arsis@arsis.be

dos.: 91119-B
dat.: 30/03/02
éch./sch.: 1/200

type :

oo

[I]bis/1

LE LOGIS - FLOREAL

Plans d'origine de réf. / Originele plannen:

Tome/Boekdeel : **LE LOGIS**
Plans n° / Plannen nr.: **dossier 200: plans 23-24**
Type n° / Type nr.: **I**
Architecte / Architect : **J.-J. EGGERICX**
Date - Datum : **11/04/36**

Remarques / Opmerkingen:

Dossier 200: Extension plateau Briqueteries + extension
9 maisons av. des Dryades

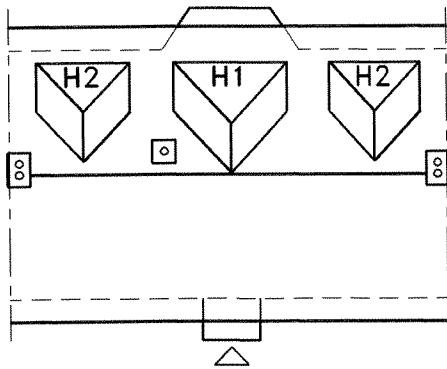

Plan de toiture - Dakplan

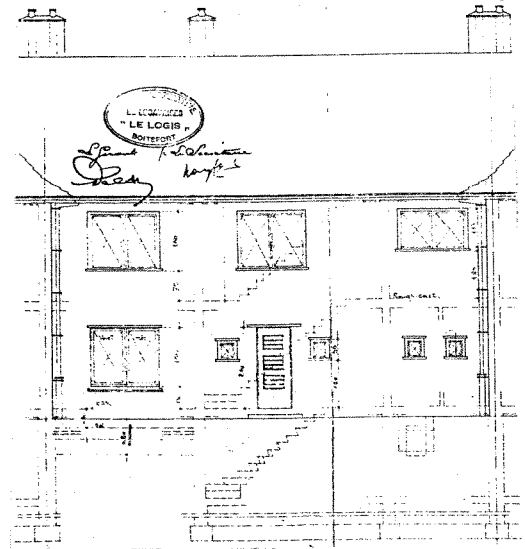

Façade avant - Voorgevel

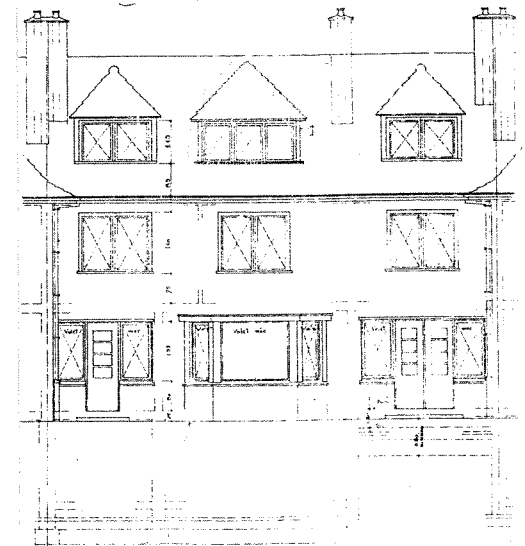

Façade arrière - Achtergevel

Façade latérale 1 - Zijgevel 1

Façade latérale 2 - Zijgevel 2



t: 02 410 84 39
f: 02 410 34 31
e: arsis@arsis.be

dos.: 91119-B
dat.: 30/03/02
éch./sch.: 1/200

type : _____

∞

[I]ter

LE LOGIS - FLOREAL

Plans d'origine de réf. / Originele plannen:

Tome/Boekdeel : **LE LOGIS**
Plans n° / Plannen nr.: **dossier 275: plan 2-3**
Type n° / Type nr.: **I**
Architecte / Architect : **J.-J. EGGERICX**
Date - Datum : **?**

Remarques / Opmerkingen:

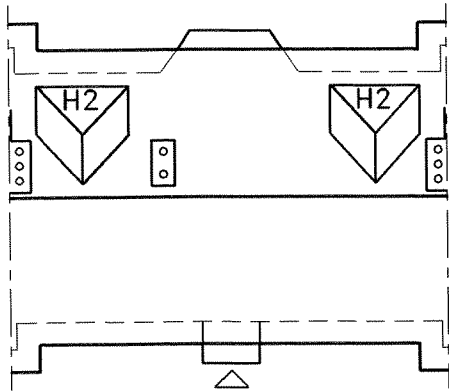

Plan de toiture - Dakplan

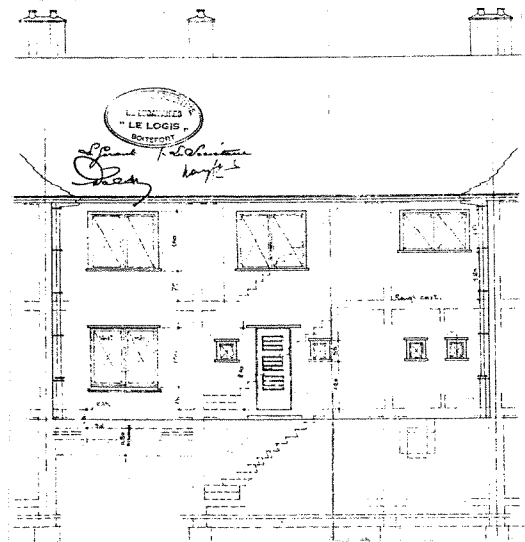

Façade avant - Voorgevel

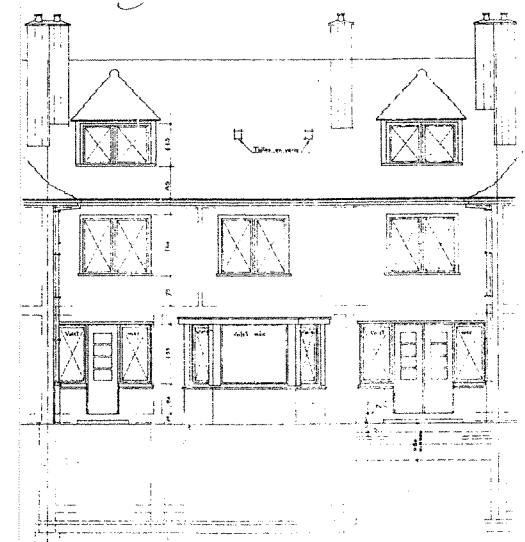

Façade arrière - Achtergevel

Façade latérale 1 - Zijgevel 1

Façade latérale 2 - Zijgevel 2



t: 02 410 84 39
f: 02 410 34 31
e: arsis@arsis.be

dos.: 91119-B
dat.: 30/03/02
éch./sch.: 1/200

type :



[J]bis

LE LOGIS - FLOREAL

Plans d'origine de réf. / Originele plannen:

Tome/Boekdeel : **LE LOGIS**
Plans n° / Plannen nr.: **dossier 200 - plan 9-10**
Type n° / Type nr.: **J**
Architecte / Architect : **J-J. EGGERICX**
Date - Datum : **?**

Remarques / Opmerkingen:

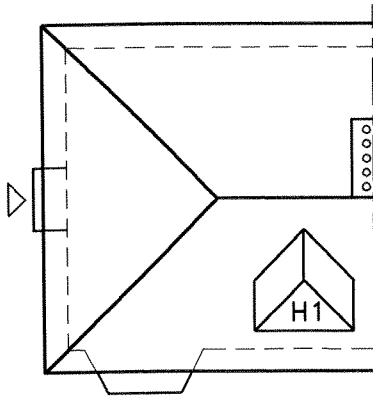

Plan de toiture - Dakplan

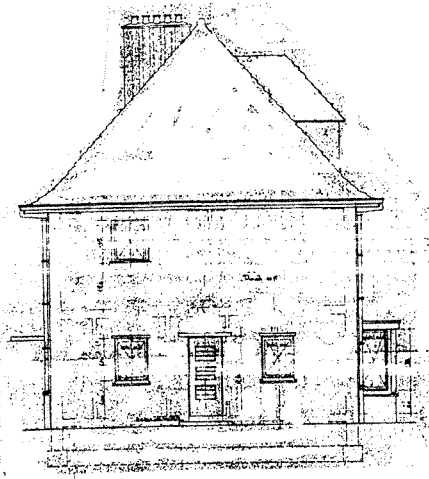

Façade latérale 1 - Zijgevel 1

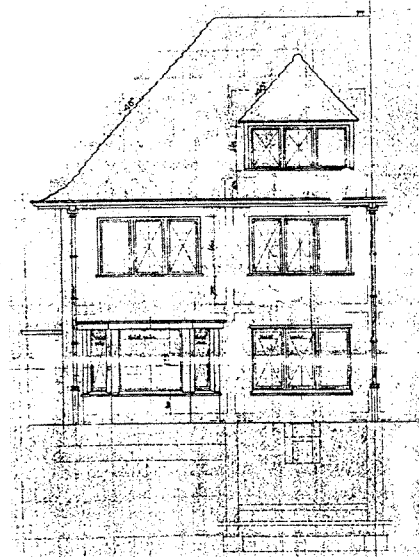

Façade avant - Voorgevel

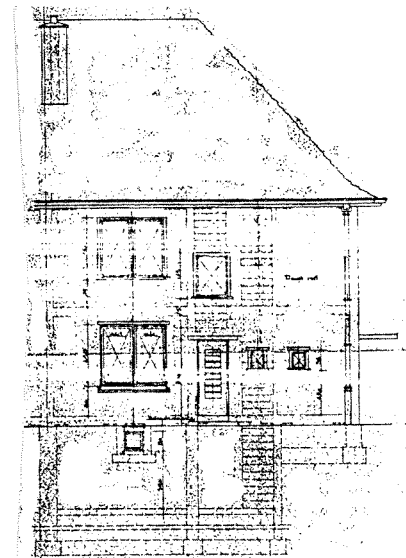

Façade latérale 2 - Zijgevel 2

Façade arrière - Achtergevel



t: 02 410 84 39
f: 02 410 34 31
e: arsis@arsis.be

dos.: 91119-B
dat.: 30/03/02
éch./sch.: 1/200

type :

oo

[J]bis/1

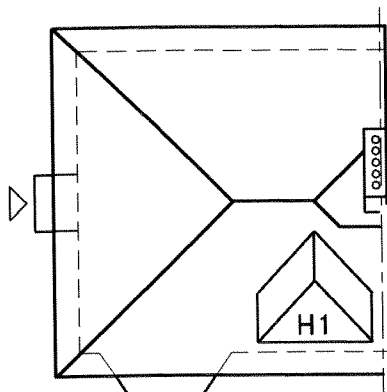

Plan de toiture - Dakplan

LE LOGIS - FLOREAL

Plans d'origine de réf. / Originele plannen:

Tome/Boekdeel : **LE LOGIS**
Plans n° / Plannen nr.: **dossier 200: plan 9-10**
Type n° / Type nr.: **J**
Architecte / Architect : **J-J. EGGERICX**
Date - Datum : **?**

Remarques / Opmerkingen:

Dossier 200: Extension plateau Briqueteries

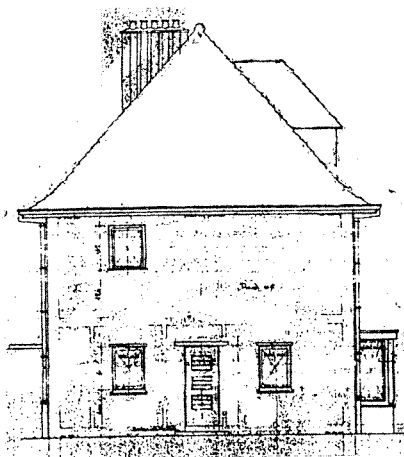

Façade latérale 1 - Zijgevel 1

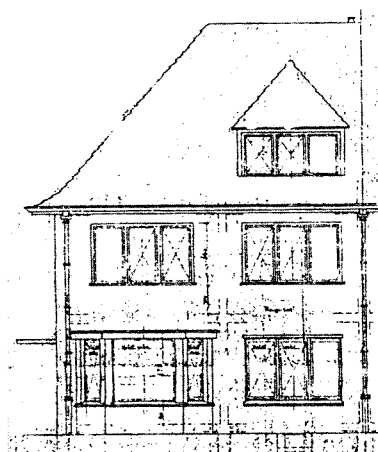

Façade avant - Voorgevel

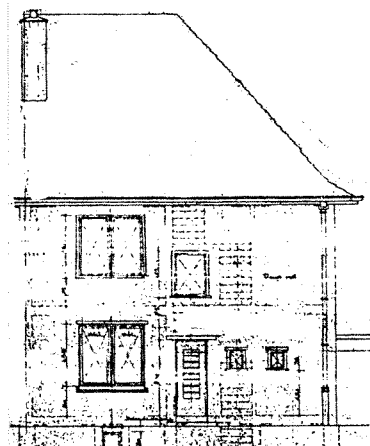

Façade latérale 2 - Zijgevel 2

Façade arrière - Achtergevel

LE LOGIS - FLOREAL

Plans d'origine de réf. / Originele plannen:

Tome/Boekdeel : **LE LOGIS**
Plans n° / Plannen nr.: **dos.275: 4-5**
Type n° / Type nr.: **J**
Architecte / Architect : **J-J. EGGERICX**
Date - Datum : **?**

Remarques / Opmerkingen:

Dossier 275: Extension plateau Briqueteries: 38 maisons

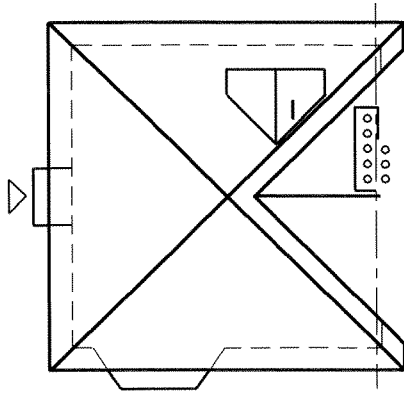

Plan de toiture - Dakplan

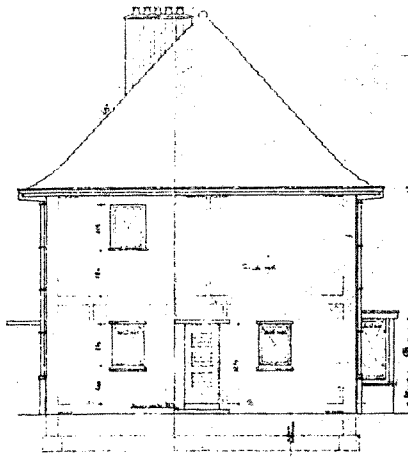

Façade latérale 1 - Zijgevel 1

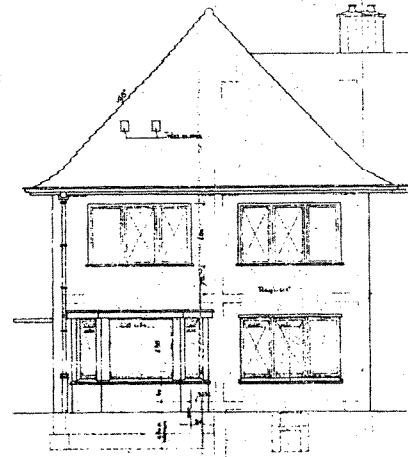

Façade avant - Voorgevel

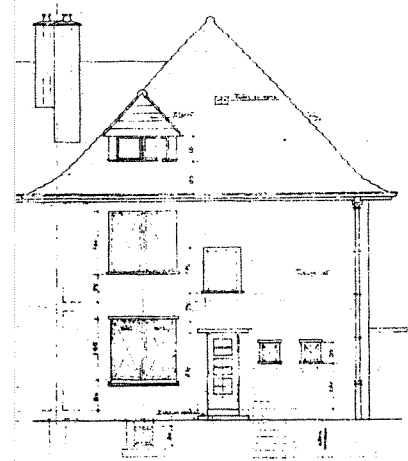

Façade latérale 2 - Zijgevel 2

Façade arrière - Achtergevel

ARSIS

t: 02 410 84 39
f: 02 410 34 31
e: arsis@arsis.be

dos.: 91119-B
dat.: 30/03/02
éch./sch.: 1/200

type :



[J]quat

LE LOGIS - FLOREAL

Plans d'origine de réf. / Originele plannen:

Tome/Boekdeel : **LE LOGIS**
Plans n° / Plannen nr.: **dossier 297 - plan 45**
Type n° / Type nr.: **J**
Architecte / Architect : **J-J. EGGERICX**
Date - Datum : **?**

Remarques / Opmerkingen:

Dossier 297= extension avenue Behrensheidet et des Nymphes.

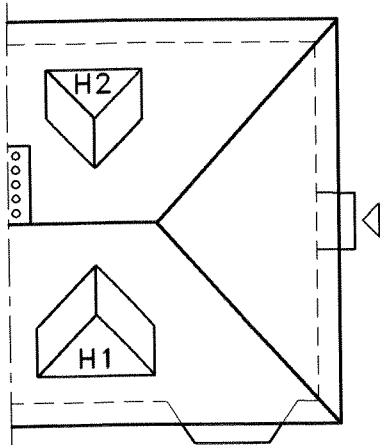

Plan de toiture - Dakplan

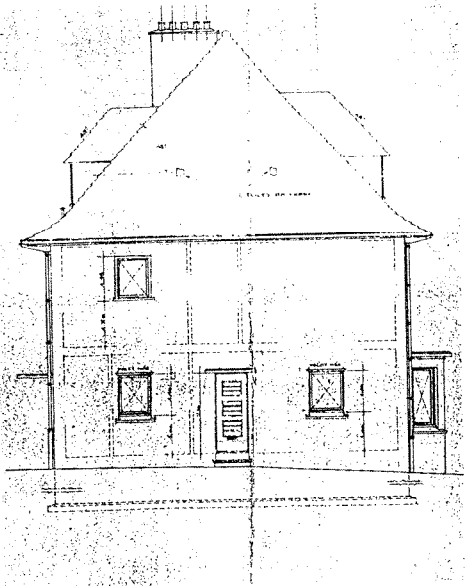

Façade latérale 1 - Zijgevel 1

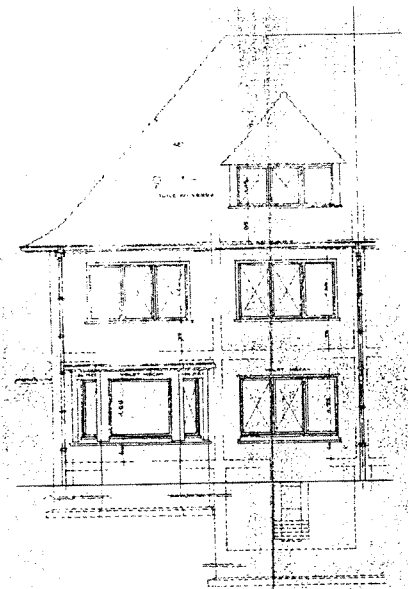

Façade avant - Voorgevel

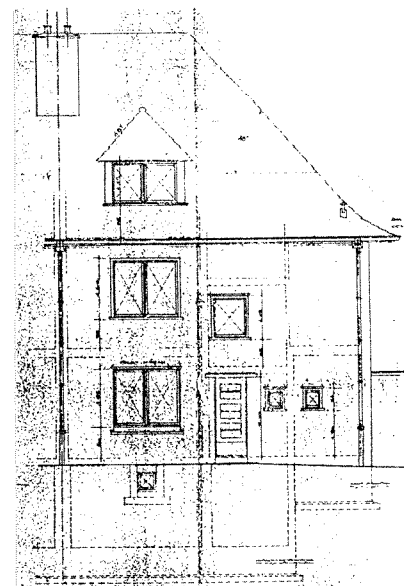

Façade latérale 2 - Zijgevel 2

Façade arrière - Achtergevel



t: 02 410 84 39
 f: 02 410 34 31
 e: arsis@arsis.be

dos.: 91119-B
 dat.: 30/03/02
 éch./sch.: 1/200

type :

oo

[J2]

LE LOGIS - FLOREAL

Plans d'origine de réf. / Originele plannen:

Tome/Boekdeel : **LE LOGIS**
 Plans n° / Plannen nr.: **dos.200: 11-12**
 Type n° / Type nr.: **J2**
 Architecte / Architect : **J.-J. EGGERICX**
 Date - Datum : **11/04/36**

Remarques / Opmerkingen:

Dossier 200: Extension plateau Briqueteries

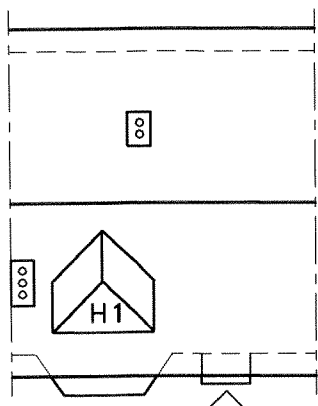

Plan de toiture - Dakplan

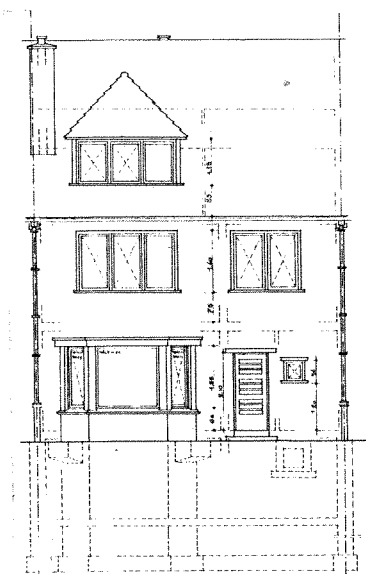

Façade avant - Voorgevel

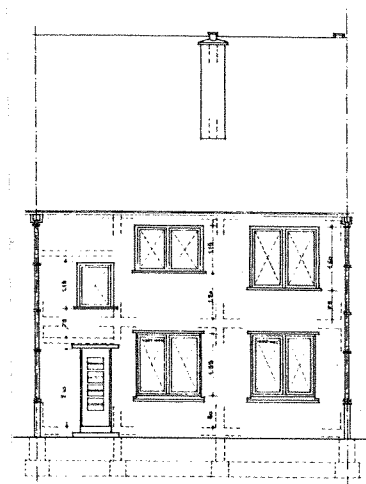

Façade arrière - Achtergevel

Façade latérale 1 - Zijgevel 1

Façade latérale 2 - Zijgevel 2



t: 02 410 84 39
f: 02 410 34 31
e: arsis@arsis.be

dos.: 91119-B
dat.: 30/03/02
éch./sch.: 1/200

type :

∞

[J2]/1

LE LOGIS - FLOREAL

Plans d'origine de réf. / Originele plannen:

Tome/Boekdeel : **LE LOGIS**
Plans n° / Plannen nr.: **dos.200: 11-12**
Type n° / Type nr.: **J2**
Architecte / Architect : **J.-J. EGGERICX**
Date - Datum : **11/04/36**

Remarques / Opmerkingen:

Dossier 200: Extension plateau Briqueteries

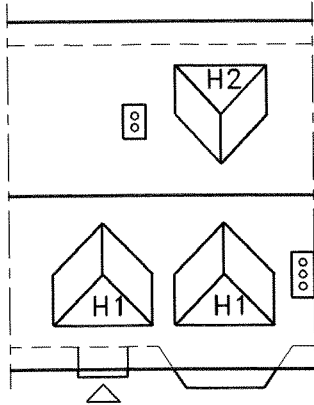

Plan de toiture - Dakplan

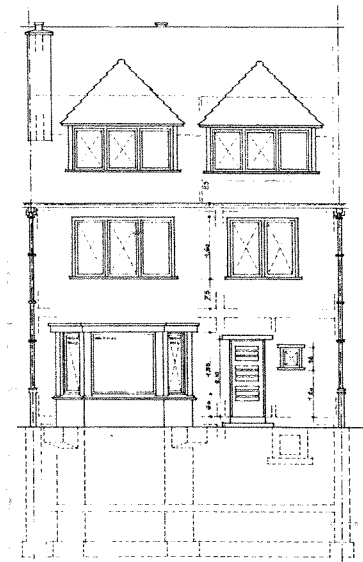

Façade avant - Voorgevel

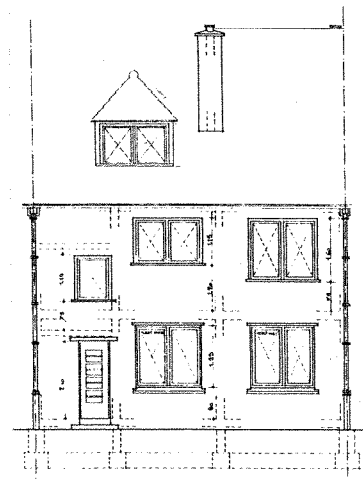

Façade arrière - Achtergevel

Façade latérale 1 - Zijgevel 1

Façade latérale 2 - Zijgevel 2

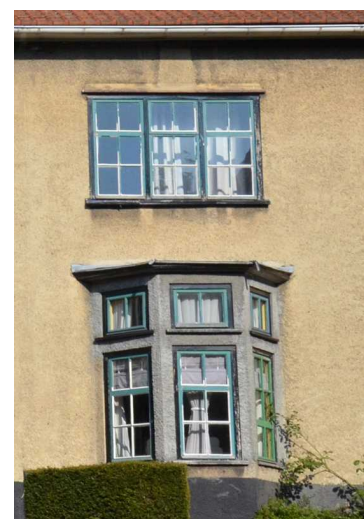

Service Public Régional de Bruxelles
Bruxelles Développement Urbain
Direction des Monuments et des Sites

Elaboré pour SPRB par
ARSIS, société d'architectes sprl

Éditeur responsable
Arlette Verkruyssen, Directeur général
de Bruxelles Développement Urbain,
Région Bruxelles Capitale,
CCN- rue du Progrès 80, 1035 Bruxelles

Dépôt légal D/2014/6860/024